



T.C.

SÜLEYMAN DEMİREL ÜNİVERSİTESİ

2023-2024 EĞİTİM ÖĞRETİM YILI EĞİTİM FAKÜLTESİ İLKÖĞRETİM MATEMATİK
ÖĞRETMENLİĞİ BÖLÜMÜ DÖNEM DEĞERLENDİRME FORMU SONUÇLARI

Rektör: Prof. Dr. Mehmet Saltan

2024

Hazırlayan Komisyon:

Süleyman Demirel Üniversitesi Anket Görüş Alma ve Uygulama Komisyonu

Komisyon Başkanı:

Doç. Dr. Cengiz GAZELOĞLU

Komisyon Üyeleri:

Doç. Dr. Dilek ÜNVEREN

Doç. Dr. Kemal SAPLIOĞLU

Dr. Öğr. Üyesi Giray KOLCU

Dr. Öğr. Üyesi Cüneyt TOYGANÖZÜ

Kısmi Zamanlı Öğrenciler:

Safiye TOPBAŞ

Mustafa CİRİT

İçindekiler

1.GİRİŞ	4
2.ANKET SONUÇLARI.....	5

1.GİRİŞ

Süleyman Demirel Üniversitesi Eğitim Fakültesi İlköğretim Matematik Öğretmenliği bölümü öğrencilerinin geçirdikleri 2023-2024 Güz Dönemi (1. Dönem) hakkında geri bildirim almak amacıyla 'SDÜ'de Bir Dönem' anket çalışması gerçekleştirilmiştir. Bu anket, SDÜ İlköğretim Matematik Öğretmenliğinin kalite çalışmaları kapsamında hazırlanmıştır. Üniversitemiz bünyesindeki eğitim kalitesini arttırmakla birlikte sunulan hizmetlere yönelik görüş ve düşüncelerini almak amacıyla oluşturulmuş olan bu ankete verilen yanıtlar ile ileriye dönük kalite süreçlerinin geliştirilmesine katkı sağlanacaktır.

İlköğretim Matematik Öğretmenliği bölümü 2023-2024 SDÜ'de Bir Dönem (1.Dönem) Anketi Google Formlar platformu üzerinden gerçekleştirilmiş olup, toplam 48 kişi cevaplamıştır. Anket sonuçlarından elde edilen istatistikler ilerleyen bölümlerde detaylandırılarak sunulmuştur.

2.ANKET SONUÇLARI

1. Genel olarak SDÜ' de bir dönemi değerlendirirseniz puanınız kaç olurdu?

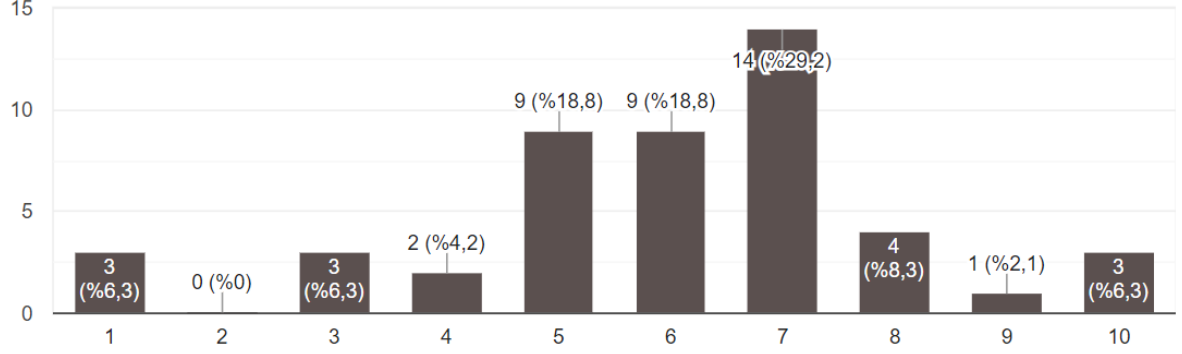

Şekil 2.1. 1.Anket Sorusuna Ait Sonuç Grafikleri

Anketi dolduran öğrencilerin %29,2'si SDÜ'de bir döneme 7 puan vermiştir. Geri kalan öğrencilerin %18,8'i SDÜ'de bir döneme 6 puan verirken, %6,3'ü ise SDÜ'de bir döneme 1 puan vermiştir.

2. SDÜ, Öğretim Yönetim Sistemini (ÖYS) değerlendirirseniz puanınız kaç olurdu?

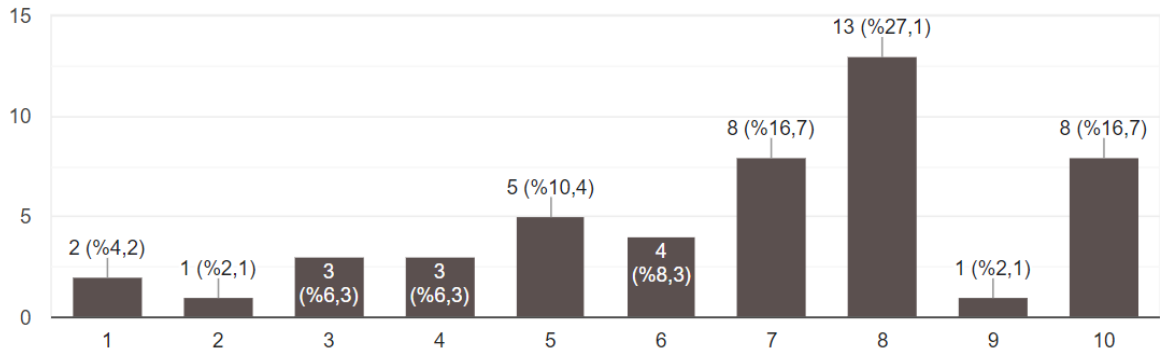

Şekil 2.2. 2.Anket Sorusuna Ait Sonuç Grafikleri

Anketi dolduran öğrencilerin %27,1'i SDÜ, Öğretim Yönetim Sistemine (ÖYS) 8 puan vermiştir. Geri kalan öğrencilerin %16,7'si Öğretim Yönetim Sistemine (ÖYS) 10 puan verirken, %2,1'i ise Öğretim Yönetim Sistemine (ÖYS) 2 puan vermiştir.

3. SDÜ, öğrenci işleri bilgi sistemini (SDÜ OBS) değerlendirirseniz puanınız kaç olurdu?

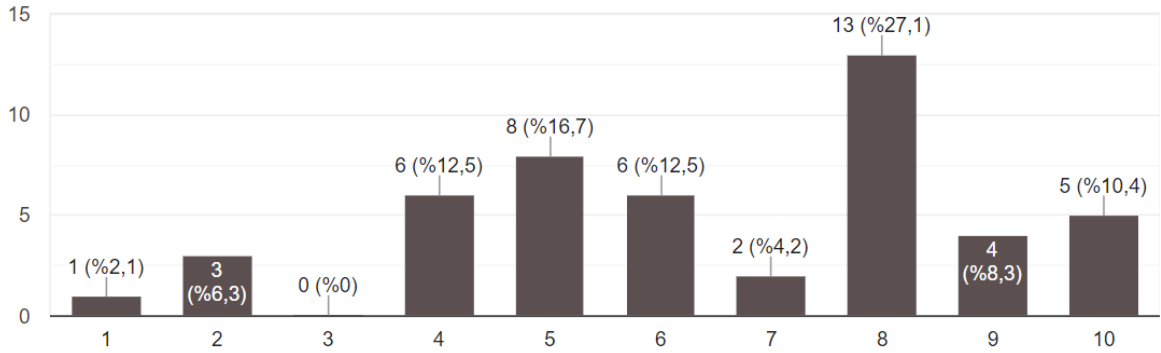

Şekil 2.3. 3.Anket Sorusuna Ait Sonuç Grafikleri

Anketi dolduran öğrencilerin %27,1'i SDÜ, öğrenci işleri bilgi sistemine (SDÜ OBS) 8 puan vermiştir. Geri kalan öğrencilerin %16,7'si SDÜ, öğrenci işleri bilgi sistemine (SDÜ OBS) 5 puan verirken, %6,3'ü ise SDÜ, öğrenci işleri bilgi sistemine (SDÜ OBS) 2 puan vermiştir.

4. SDÜ İlköğretim Matematik Öğretmenliğini genel olarak değerlendirirseniz puanınız kaç olurdu?

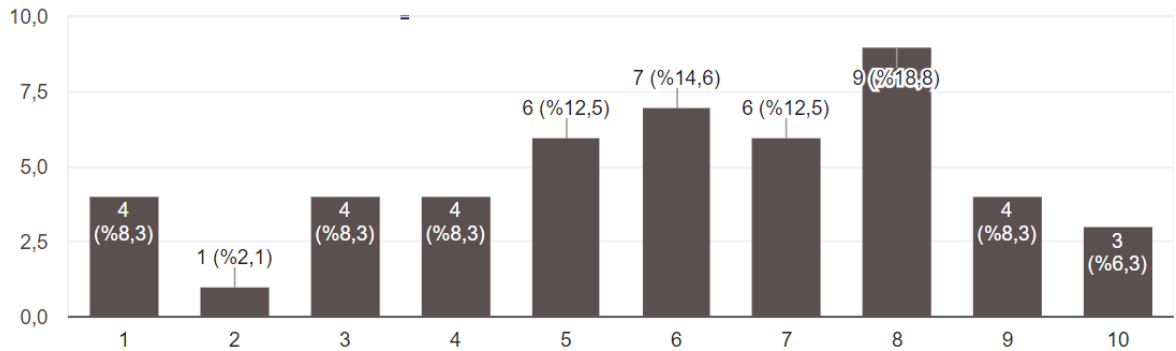

Şekil 2.4. 4.Anket Sorusuna Ait Sonuç Grafikleri

Anketi dolduran öğrencilerin %18,8'i SDÜ İlköğretim Matematik Öğretmenliğine genel olarak 9 puan vermiştir. Geri kalan öğrencilerin %14,6'sı SDÜ İlköğretim Matematik Öğretmenliğine genel olarak 6 puan verirken, %2,1'i ise SDÜ İlköğretim Matematik Öğretmenliğine genel olarak 2 puan vermiştir.

5. Bugün tekrar tercih dönemine dönseniz Süleyman Demirel Üniversitesi'ni tercih eder misiniz?

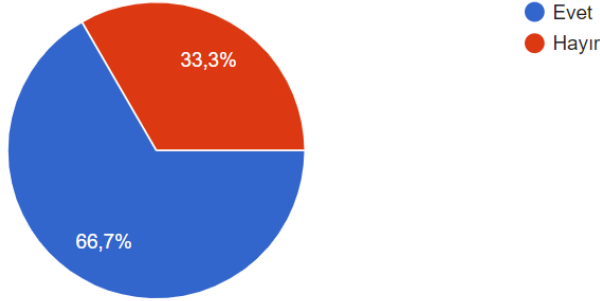

Şekil 2.5. 5.Anket Sorusuna Ait Sonuç Grafikleri

Anketi dolduran öğrencilerin %66,7'si Süleyman Demirel Üniversitesi'ni tekrar tercih edeceğini belirtirken, %33,3'ü Süleyman Demirel Üniversitesi'ni tekrar tercih etmeyeceğini belirtmektedir.

6. Bugün tercih dönemi olsa tanıdıklarınıza SDÜ İlköğretim Matematik Öğretmenliğini tercih etmesini önerir misiniz?

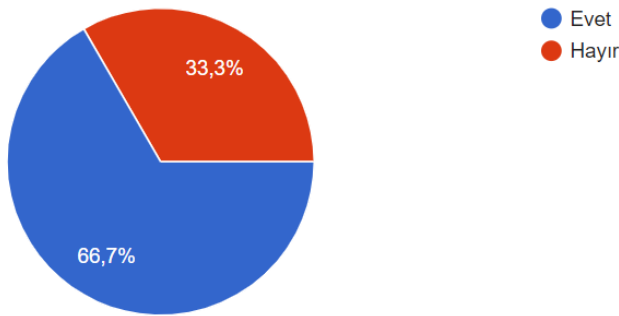

Şekil 2.6. 6.Anket Sorusuna Ait Sonuç Grafikleri

Anketi dolduran öğrencilerin %66,7'si bugün tercih dönemi olsa tanıdıklarına SDÜ İlköğretim Matematik Öğretmenliğini tercih etmesini önereceğini belirtirken, %33,3'ü bugün tercih dönemi olsa tanıdıklarına SDÜ İlköğretim Matematik Öğretmenliğini tercih etmesini önermeyeceğini belirtmiştir.

Tablo 1.Anketi dolduran öğrencilerin açık uçlu sorulara verdiği cevapların detaylı inceleme tablosu.

SDÜ İlköğretim Matematik Öğretmenliği programının sizce en zayıf üç özelliği nedir?	SDÜ İlköğretim Matematik Öğretmenliği programının sizce en güçlü üç özelliği nedir?	Ekleme istediğiniz duygu, düşünce ve görüşleriniz varsa lütfen belirtiniz.
Fakülte'deki sınıfların yapısı.	Akademik kadrosunun güçlü olması.	Üniversiteden memnunum.
Fakülte binasının yapısı.	Verilen eğitimin iyi olması.	Online derslerin sınavları online olmalı.
Alan derslerinin sayısının az ve içeriğinin yoğun olması.	Ders programında derslerin günlere göre dağılımı.	Fakülte binası taşınmalı ve daha konforlu olmalı.

Anketi dolduran öğrencilerin açık uçlu sorulara verdiği cevaplar detaylı olarak Tablo 1’de verilmiştir.

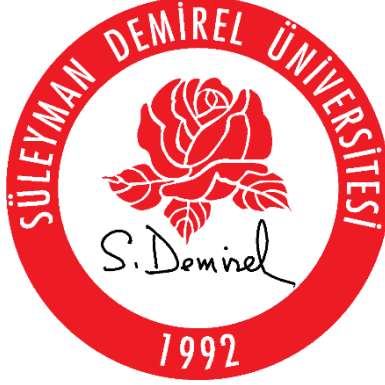

T.C.

SÜLEYMAN DEMİREL ÜNİVERSİTESİ

**2023-2024 EĞİTİM ÖĞRETİM YILI EĞİTİM FAKÜLTESİ İLKÖĞRETİM MATEMATİK
ÖĞRETMENLİĞİ BÖLÜMÜ SEMİNER DEĞERLENDİRME FORMU SONUÇLARI**