



SÜLEYMAN DEMİREL
ÜNİVERSİTESİ



ORYANTASYON BROŞÜRÜ

2023







Prof. Dr. Mehmet SALTAN

SDÜ Rektörü

Sevgili Öğrenciler,

Süleyman Demirel Üniversitesi ailesi olarak 2023-2024 akademik yılını karşıladığımız bu dönemde üniversitemize ve Isparta'ya hoş geldiniz der; yeni akademik yılın hepinize sağlık, başarı ve mutluluk getirmesini dilerim.

Yeni öğrencilerimiz olarak sizler, büyük SDÜ ailesinin yeni üyeleri olarak aramıza katıldınız. Değerli gençler, eğitim sabır, uzun çalışma ve odaklanma gerektiren çok önemli bir uğraştır. Bu uğraшта başarılı olmak hepinizin temel hedeflerinden biri olmalıdır. Üniversitemizde alacağınız eğitim, sizlerin mesleki gelişiminizin başlangıç noktası olacaktır. SDÜ'de eğitim almak sadece bilimle ilintili değildir; bu eğitim kültürel, sosyal ve duygusal zekânızı geliştirmenin yanı sıra, evrensel nitelikleri yerel özelliklerle birleştirebilmenizi de sağlayacaktır. SDÜ'nün sınırları içinde oluşturacağınız gerçek bir "dünya vatandaşı" olma özelliği, bu sınırların dışında başarılı birer meslek insanı olmanızı ve çevresiyle uyumlu, liderlik edebilen, tam donanımlı, farkındalık yaratan bireyler olmanızı da sağlayacaktır. Tüm bu süreç içinde size rehberlik edecek olan temel değerler ise erdem, bilgi, çalışkanlık ve üretkenlik olacaktır.

Sevgili öğrencilerimiz, ailelerinizden uzakta olmanız zaman zaman hüznü duymanıza neden olabilir. Bu psikolojiyi yenmenin en iyi yollarından biri yaşadığınız çevreyi tanımaktır. Unutmayınız ki Göller Bölgesi'nin incisi Isparta, birçok önemli kültüre ev sahipliği yapmış, tarihi ve coğrafyası zengin bir kenttir. Kentin sokaklarında yapacağınız bir yürüyüş ya da yerleşke içinde yapacağınız çeşitli aktiviteler sizi rahatlatacaktır. Bu arada, yönetim olarak kapımız sizlere her zaman açık olacaktır. Emin olmanızı isterim ki, üniversitedeki her öğretim üyesi de aynı şekilde "açık kapı" politikasıyla sizlere yardımcı olacaktır. Amacımız sizin mutlu, huzurlu ve kaliteli bir eğitim dönemi geçirmenizi sağlamaktır.

Değerli gençler, hepinize yeniden hoş geldiniz der; yeni akademik yılda çalışmalarınızda sonsuz başarılar dilerim.



Öğrenci İşleri

Üniversitemizde bir akademik yıl, güz ve bahar yarıyıllarından oluşur; güz ve bahar yarıyıllarının her biri sınav haftaları dışında sizler için 14 haftalık bir eğitim sürecidir. Üniversitemizin tüm akademik birimlerinde ders geçme notunuz ara sınavın % 40'ı, yarıyıl / yıl sonu sınavının ise % 60'ı olarak belirlenir. Eğer aldığınız derste ara sınavın yanı sıra ödev, proje, uygulama gibi çalışmalar yapılmışsa ders geçme notunuz ara sınavın % 50'si yarıyıl/yıl sonu sınavının ise % 50'si olarak işlem görür. SDÜ'den mezun olabilmek için en az 2.00 genel not ortalamasına (GNO) sahip olmanız gerekir. Eğer siz bir Tıp ve Diş Hekimliği öğrencisiyseniz ders geçme notunuz fakültenizin esaslarına göre düzenlenir.

Harf Notu	Katsayı	100 Puan Üzerinden Değeri
AA	4.00	88-100
BA	3.50	81-87
BB	3.00	74-80
CB	2.50	67-73
CC	2.00	60-66
DC	1.50	53-59
DD	1.00	46-52
FD	0.50	39-45
FF	0.00	0-38

Akademik takvim, kayıtlar, sınavlar, sınav değerlendirme esasları, yata geçiş, yandal, çift dal gibi eğitim-öğretim yılı boyunca sizleri ilgilendiren tüm bilgilere Öğrenci İşleri Daire Başkanlığının adresinden ulaşabilirsiniz. <http://oidb.sdu.edu.tr>



Öğrenci Bilgi Sistemi

Süleyman Demirel Üniversitesi ailesine katılan öğrencilerimiz, kendilerine kayıt esnasında otomatik olarak açılan ücretsiz e-posta adresleri ile eğitim öğretim dönemleri süresince sıklıkla kullandıkları işlemleri daha keyifli bir ortamda yapabilecekler.

Üniversitemizce verilen mail adresleri; <http://ogrencieposta.sdu.edu.tr> adresi üzerinden kullanılabilir, SDÜNet üzerinden öğrenci bilgi sistemi menüsünü kullanarak başvuru işlemlerini (bütünleme, çift anadal, yandal vb.) yapabilir, kayıt yenileme-ders ekleme-bırakma işlemlerinden ders programlarına, dokümanlardan dönem ve genel notlara, harç bilgilerinden sınav programlarına kadar sizi ilgilendiren bilgilere <http://sdunet.sdu.edu.tr> ulaşabilirsiniz.





Öğrenme Yönetim Sistemi

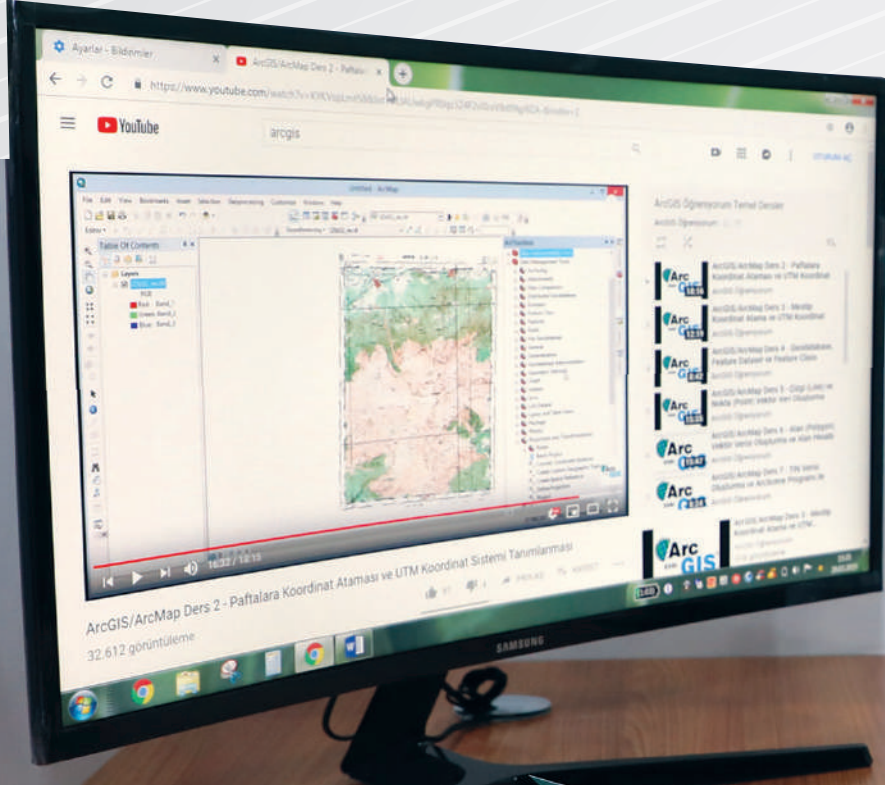

Üniversitemiz, uzaktan eğitim uygulaması kapsamında öğrencilerine kullanıcı dostu arayüze sahip Yeni Öğrenme Yönetim Sistemini sunuyor. Bu kapsamda online eğitimlere katılabilmek için <https://oys.sdu.edu.tr> adresinden SDÜNet uygulaması ile giriş yapabilirsiniz. Öğrenme Yönetim Sisteminde derslerinizle ilgili tüm dokümanlara, canlı derslere ve sınavlara ulaşabilir, mesajlaşabilir, ders kayıtlarını tekrar edebilirsiniz. Ayrıntılı bilgiye <https://uzem.sdu.edu.tr> linkinde yer alan "Öğrenciler" menüsünden ulaşabilirsiniz.





Yurt dışı ve Yurt içi Üniversitelerle Anlaşmalar/ Erasmus+, Mevlana, Farabi Değişim Programları ve İkili İşbirliği Anlaşmaları (MOU)



Uluslararasılaşma politikamız doğrultusunda Üniversitemiz; Erasmus+, Mevlana ve İkili İşbirliği (MOU) Anlaşmaları ile sizlere yurtdışında bulunan eğitim kurumlarında belirli dönemler dahilinde eğitim alma ve staj yapma imkanı sunmaktadır. Bu bağlamda üniversitemizin Erasmus+ Programı çerçevesinde yürütülmekte olan KA131 Projesi kapsamında 23 Avrupa Birliği ülkesinden 188 üniversite ile 461; KA171 Projeleri kapsamında 29 Avrupa dışı ortak ülkeden 41 üniversite; Mevlana Programı kapsamında 27 ülke ile 77 ve MOU kapsamında 28 ülke ile 79 İkili İşbirliği Anlaşması bulunmaktadır. Bu sayı her geçen gün artmaktadır. Erasmus+, Mevlana Programı ve İkili İşbirliği Anlaşmalarımız (MOU) ile farklı kültürleri ve ülkeleri tanıyarak yurtdışı deneyimine sahip olurken Farabi Programı ile de Türkiye'deki anlaşmalı olduğumuz 101 üniversitede öğrenim hareketliliğinde bulunabilirsiniz. Erasmus+, Mevlana, Farabi Programlarına ve İkili İşbirliği Anlaşmalarına (MOU) başvuru şartları ve sürecin nasıl işletileceği hususundaki bilgilerin ayrıntılarına batı yerleşkesi Dış İlişkiler Ofisi ile temasa geçerek ya da <https://erasmus.sdu.edu.tr/> <https://mevlana.sdu.edu.tr/> <https://uluslararasi.sdu.edu.tr/> <https://farabi.sdu.edu.tr/> adreslerinden ulaşabilirsiniz.



SÜLEYMAN DEMİREL ÜNİVERSİTESİ
2023 ORYANTASYON BROŞÜRÜ



Bilimsel Projelerinizde Maddi Destek Olanakları



Öğrencilerimizin üniversitemiz bünyesinde yürütmekte oldukları bilimsel araştırmalar, Süleyman Demirel Üniversitesi Bilimsel Araştırma Projeleri Koordinasyon Birimi tarafından maddi ve teçhizat olanaklarıyla desteklenmektedir. Projelerin kabulü, değerlendirilmesi, desteklenmesi ve izlenmesi amacıyla oluşturulan komisyon; öğrenci projeleri, tez projeleri, uluslararası kongrelere destek projelerinde öğrencilerimize büyük kolaylıklar sağlamaktadır. Detaylı bilgiye www.bap.sdu.edu.tr adresinden ulaşabilirsiniz.



Yabancı Dil Olanakları

Üniversitemizin eğitim-öğretim dili Türkçe olmasına rağmen (İngilizce İşletme hariç) yabancı dil hazırlık sınıfı bulunan bölüm ve programları tercih etmişseniz Yabancı Diller Yüksekokulunda 1 yıl süre ile ağırlıklı İngilizce hazırlık eğitimi alırsınız. Ayrıca Eğitim Fakültesi Arapça Öğretmenliği bölümü ile İlahiyat Fakültesi İlahiyat bölümünde 1 yıl zorunlu Arapça eğitimi bulunmaktadır.



Çift Anadal / Yandal

Çift anadal ve yandal programlarına başvurarak kendi lisans programlarınızın yanı sıra diğer alanlarda da eğitim alma olanağına sahipsiniz. Çift anadal yapmışsanız ikinci bir diploma, yandal yapmışsanız bitirdiğiniz yandal programının sertifikasını alabilirsiniz. Çift anadal programına en erken 3. yarıyıl, en geç 5. yarıyılın başında GNO'nuz en az 2,70 ise; yandal programlarına en erken 3. en geç 6. yarıyılın başında GNO'nuz en az 2,35 ise başvurabilirsiniz.



SÜLEYMAN DEMİREL ÜNİVERSİTESİ
2023 ORYANTASYON BROŞÜRÜ



Psikolojik Danışmanlık ve Rehberlik Birimi



Psikolojik Danışmanlık ve Rehberlik Birimi, üniversitemiz öğrencilerine, personel ve personel yakınlarına bireysel, sosyal, eğitimsel ve mesleki alanlara yönelik psikolojik danışma ve rehberlik hizmetleri sunmaktadır. Alanında uzman psikologlar tarafından evrensel bir değer olan mahremiyet ve gizlilik ilkelelerini titizlikle uygulayarak, bireysel farklılıklara saygı, dürüstlük, tarafsızlık ve sorumluluk anlayışı ile hizmet veren merkezimize **0 (246) 211 83 67** numaralı telefondan ulaşabilirsiniz.





SÜLEYMAN DEMİREL ÜNİVERSİTESİ
2023 ORYANTASYON BROŞÜRÜ



Kariyer Planlama ve Mezunlarla İletişim Uygulama ve Araştırma Merkezi



SDÜ Kariyer Planlama ve Mezunlarla İletişim Uygulama ve Araştırma Merkezi; üniversite öğrencileri, mezunlar, öğretim üyeleri ve işverenler arasında kariyer planlamaya dayalı iletişim ve paylaşımın etkinliğini artırmayı hedeflemektedir. Bu hedef doğrultusunda mezunların istihdam olanaklarını geliştirme, öğrencilere iş başvurusu ve mülakat teknikleri konusunda yardımcı olma, ayrıca iletişim içinde olduğu firmalardan gelen talepler doğrultusunda mezunların işe yerleştirilmesi, öğrencilere staj imkânı sunulması ve kişisel gelişim desteği sağlanması konularında hizmet vermektedir. Bununla birlikte öğrencilere, iş hayatına hazırlık bilincini geliştirme olanağı sunma ve planladıkları iş yaşamlarında ihtiyaç duyacakları alanlarda eğitim programları, seminerler, konferanslar ve teknik geziler düzenleme hizmeti de sunmaktadır. Ayrıca öğrencilerimizin kariyer yolculuklarında psikolojik destek hizmeti de verilmektedir. Merkezimiz hakkında detaylı bilgiye www.kariyer.sdu.edu.tr adresi üzerinden ulaşabilirsiniz.



SÜLEYMAN DEMİREL ÜNİVERSİTESİ
2023 ORYANTASYON BROŞÜRÜ



Engelsiz SDÜ Birimi

Engelsiz SDÜ Birimi, üniversitemizde eğitim gören engelli öğrencilerimizin kampus yaşamına ve sosyal ortama uyum sağlayarak özgüven sahibi, mutlu ve potansiyelini ortaya çıkarabilecek bir düzeyde olmaları için çalışmalar yürütmektedir. Birimimiz aynı zamanda, engelli öğrencilerimizin yüksek kalite ve standartlarda eğitim almalarını sağlamak ve ihtiyaç sahibi olanları desteklemeye yönelik imkanlar sağlamaktadır. Detaylı bilgiye <https://engelsiz.sdu.edu.tr> adresinden ulaşabilirsiniz.





SÜLEYMAN DEMİREL ÜNİVERSİTESİ
2023 ORYANTASYON BROŞÜRÜ



Türkçe ve Yabancı Dil Öğretimi Uygulama ve Araştırma Merkezi (TÖMER)



Türkçe ve Yabancı Dil Öğretimi Uygulama ve Araştırma Merkezi (SDÜTÖMER) akademik alt yapısıyla Süleyman Demirel Üniversitesi güvencesinde dil öğrenmek isteyen herkese kurs hizmeti veren bir araştırma-uygulama merkezidir. Merkezimiz, Avrupa Dilleri Öğretimi Ortak Çerçevesi'ne uygun olarak A1, A2, B1, B2, C1 ve Akademik Türkçe seviyesinde dil eğitimi vermektedir. Dil öğretimi, dört temel dil becerisinin geliştirilmesine dayalıdır. Öğretim etkinlikleri kursiyerlere ücretsiz olarak sunulan ders kitaplarının yanında her sınıfta bulunan görsel-işitsel araçlarla gerçekleştirilmektedir. Merkezimizde lisans, yüksek lisans, doktora seviyesinde öğrenim görmek isteyen burslu ya da bursuz öğrenciler ve çeşitli amaçlarla dil öğrenmek isteyen kursiyerler eğitim almaktadır.

SDÜ TÖMER'de Türkçenin yanında Arapça, Almanca, Çince, Farsça, İngilizce, İspanyolca, Rusça, gibi farklı dillerde eğitim imkanı sunulmaktadır. Birim hakkında detaylı bilgiye sahip olmak ve hizmetlerden yararlanabilmek için <https://tomer.sdu.edu.tr> adresini ziyaret edebilirsiniz.

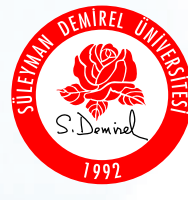

SÜLEYMAN DEMİREL ÜNİVERSİTESİ
2023 ORYANTASYON BROŞÜRÜ



Sürekli Eğitim Uygulama ve Araştırma Merkezi (SDÜSEM)

SDÜ Sürekli Eğitim Uygulama ve Araştırma Merkezi ön lisans, lisans ve lisansüstü programlar dışında verilecek bazı eğitim programları, kurslar ve belgelendirme hizmetlerini örgün, uzaktan ve karma olacak şekilde yürütmektedir. Bu kapsamda birimde ilgili bakanlıklardan alınan yetki ile düzenlenen mesleki eğitimler (Bilirkişilik Temel Eğitimi, İş Güvenliği Uzmanlığı, İşyeri Hekimliği, Diğer Sağlık Personeli), Üniversitemiz Sivil Havacılık Yüksekokulu ile ortaklaşa Ticari İHA Pilotluğu Eğitimi, Temel İletişim Becerileri ve Beden Dili Kullanımı eğitimi, Microsoft Office programları eğitimleri (Word, Excel, PowerPoint vb.), kültür&sanat eğitimleri (drama atölyesi, diksiyon, tiyatro, resim atölyesi vb.), spor eğitimleri (tenis, yüzme vb.), Çizim eğitimleri (AutoCad, NetCad, Sta4Cad, 3DMax vb.), İstatistik eğitimleri (Temel İstatistik, İleri İstatistik, Biyoistatistik vb.) düzenlenmektedir. Ayrıca Merkez bünyesinde, üniversite-kent-sanayi işbirliği kapsamında özel, kamu ve sivil toplum kuruluşlarına yönelik olarak geliştirilmiş eğitim ve işbirliği programları da yürütülmektedir. Birim hakkında detaylı bilgiye ulaşmak için <https://sem.sdu.edu.tr> adresini ziyaret edebilirsiniz.

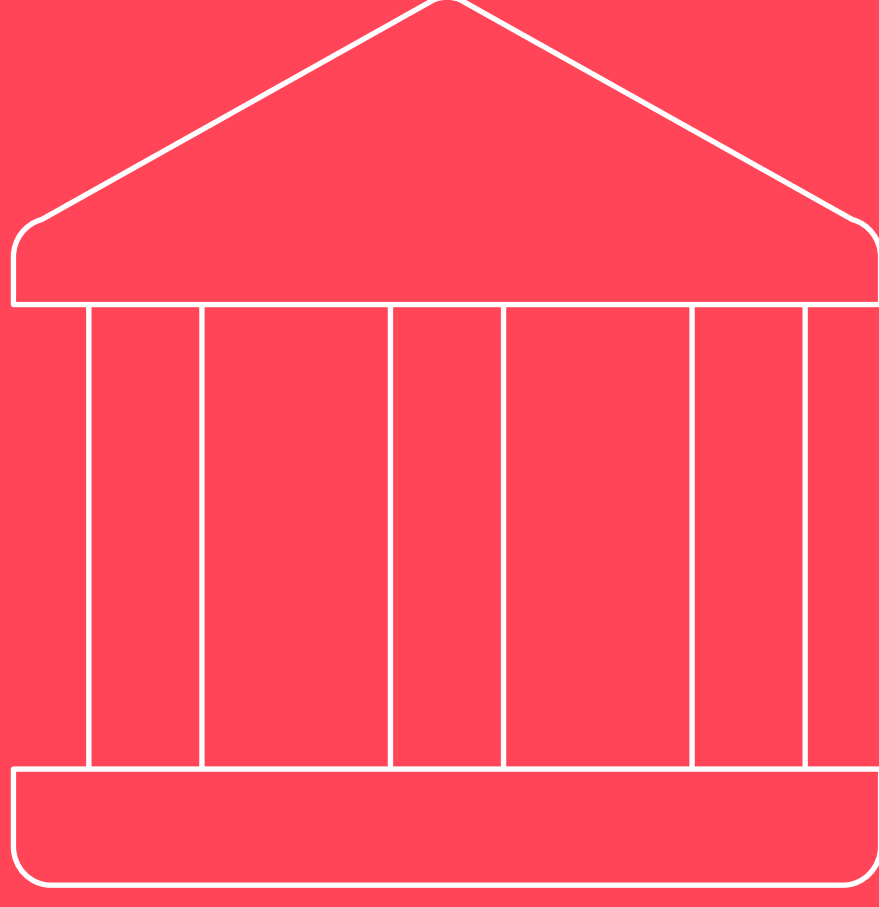

FİZİKSEL

10 bin dekarlık arazi içerisinde "Doğu" ve "Batı" olmak üzere iki yerleşkede kurulan üniversitemizde, 15 fakülte, merkez ve ilçelerde yer almak üzere toplam 4 meslek yüksekokulu, 1 Devlet Konservatuarı, 2 yüksekokul, 6 enstitü ile lisans ve lisansüstü düzeyde geniş bir yelpazede eğitim-öğretim çeşitliliği sunan büyük bir üniversitede eğitim görmenin ayrıcalığını yaşarsınız.

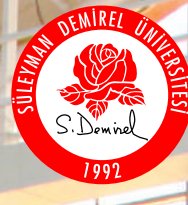

SÜLEYMAN DEMİREL ÜNİVERSİTESİ
2023 ÖRYANTASYON BROŞÜRÜ



Olimpik Yüzme Havuzu

29 Ekim Olimpik Yüzme Havuzu

Olimpik Yüzme Havuzu, üniversitemiz Doğu Yerleşkesinde 10.500 m² kapalı alan üzerine kurulmuştur. Olimpik yüzme havuzu 25x50 m ölçüleri, 2.33 m'lik derinliği ile tam olimpik özelliğe sahiptir. Bu nedenle havuzda ulusal ve uluslararası müsabakalar düzenlenebildiği gibi sizlere de nitelikli yüzme aktiviteleri yapacağınız ortam sağlanmaktadır. Aktivitelere ve yüzme havuzu güncel programına <http://sportesisleri.sdu.edu.tr> adresinden ulaşabilirsiniz.

Online ödeme sisteminin uygulandığı havuzumuzda rezervasyon ve kullanım ücret ödemelerini <http://oos.sdu.edu.tr> adresinden yapabilirsiniz.





SÜLEYMAN DEMİREL ÜNİVERSİTESİ
2023 ORYANTASYON BROŞÜRÜ

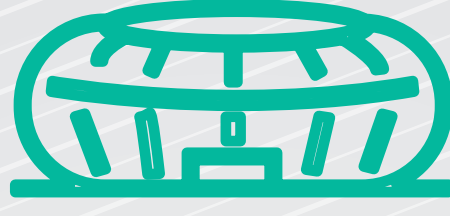

Doğu Yerleşkesi Spor Alanları ve Atatürk Kapalı Spor Salonu



Süleyman Demirel Üniversitesi Doğu Yerleşkesi sınırları içerisinde, 21.501 m² kapalı alan üzerinde kurulan ve 2008 yılında hizmete açılan Atatürk Kapalı Spor Salonu, kapasitesi ve mevcut donanımlarıyla, bölgenin ve ülkenin en iyi spor merkezleri arasında bulunmaktadır. Federasyonun tüm ihtiyaçlarına cevap verebilecek alanların bulunduğu kapalı spor salonu, voleybol ve hentbol gibi ulusal karşılaşmalara ev sahipliği yapmaktadır. Atatürk Kapalı Spor Salonu'nda ayrıca; Basketbol, Voleybol, Hentbol, Fitness, Step, Aerobik, Tırmanma, Masa Tenisi, Badminton, Squash ve Bilardo sporlarını yapabilirsiniz. Haftanın 7 günü, ihtiyaca göre 08.30-22.00 saatleri arasında hizmet veren kapalı spor salonumuzdan, sizlere uygun zaman dilimlerinde yararlanabilirsiniz.

● **2 basketbol sahası** ● **2 voleybol sahası** ● **1 tenis sahası**

Online ödeme sisteminin uygulandığı tesisimizde rezervasyon ve kullanım ücret ödemelerini <http://oos.sdu.edu.tr> adresinden yapabilirsiniz.



SÜLEYMAN DEMİREL ÜNİVERSİTESİ
2023 ORYANTASYON BROŞÜRÜ





SÜLEYMAN DEMİREL ÜNİVERSİTESİ
2023 ORYANTASYON BROŞÜRÜ

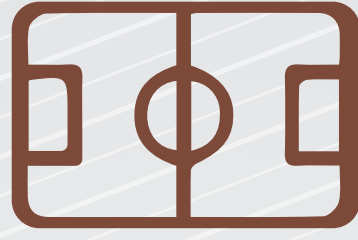

Batı Yerleşkesi Açık ve Kapalı Spor Alanları



Üniversitemizin Doğu ve Batı yerleşkelerinde olmak üzere toplamda 42.000 m² üzerinde yerleşim alanı olan spor tesislerimizin Batı Yerleşkesinde yer alan bölümü yaklaşık 3.000 m² açık alan üzerine kuruludur. Batı Yerleşkesi spor alanlarımız arasında faaliyet gösteren

- **2 çim futbol sahası**
- **2 halı futbol sahası**
- **1 plaj voleybol**
- **2 sokak basketbol sahası**
- **3 kapalı 2 açık tenis sahası**
- **1 adet ikiz tam kapalı tenis sahası**
- **1 kapalı spor salonu ve içindeki fitness salonundan** faydalanabilirsiniz.

Online ödeme sisteminin uygulandığı spor merkezimizde rezervasyon ve kullanım ücret ödemelerini <http://oos.sdu.edu.tr> adresinden yapabilirsiniz.

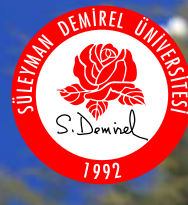

SÜLEYMAN DEMİREL ÜNİVERSİTESİ
2023 ORYANTASYON BROŞÜRÜ





Yemekhane ve Kafeteryalar



Üniversitemize bağlı pek çok birimde (Batı Yerleşkesi Yemekhanesi, Doğu Yerleşkesi Yemekhanesi, Merkez Mutfağı ve Diş Hekimliği) bulunan salonlardaki mutfaklarda günde yaklaşık 15.000 öğrenci ve personele öğle ve akşam yemeği hizmeti verilmektedir. Yemekler diyet uzmanları kontrolünde, günlük alınması gereken kalori hesaplanarak hazırlanmaktadır. Günlük menünün dışında yemek talebiniz olursa Doğu Yerleşkesi Yemekhane Binasının alt katında hizmet veren "Alakart Restoran"ın hizmetlerinden de faydalanabilirsiniz. Ayrıca Batı Yerleşkesinde bulunan ve hem restoran hem de kafe olarak hizmet veren Taş Kafeye gidebilir ve mekânın nezih ortamında yemek ya da çay-kahve molası verebilirsiniz.

Yemekhane hizmetlerinden faydalanmak için öğrenci kimlik kartlarınızı, kredi kartı veya bankamatik kartınızı kullanarak, yemekhane binası girişlerinde bulunan KİOSK' lardan veya <https://oos.sdu.edu.tr> adresinden online olarak yemek hakkı yüklemesi yapabilirsiniz.

Batı ve Doğu yerleşkelerinde olmak üzere toplam 20 tane kantin ve kafeteryada sizlerin ders aralarında ufak molalar vererek dinlenmenize imkân sağlar.



SÜLEYMAN DEMİREL ÜNİVERSİTESİ
2023 ORYANTASYON BROŞÜRÜ



Prof. Dr. Hasan Gürbüz Bilgi Merkezi (KÜTÜPHANE)



Doğu yerleşkesinde yer alan 8000 m2 kullanım alanı, 1000 kişilik oturma kapasitesi, 187.131 basılı yayını, 312.000 elektronik yayını, 8.900 basılı ve süreli yayını, 16.567 multimedya kaynağı, 45 bine yakın elektronik dergisi ve 69 online veri tabanı ile Avrupa'nın en donanımlı 30 kütüphanesi arasına girebilmiş; araştırma ve dokümantasyonda lider SDÜ Prof. Dr. Hasan Gürbüz Bilgi Merkezi, öğrencilerimize 7/24 hizmet sunan bir kapasitededir. Ayrıca öğrencilerimizin bilgi merkezinden rahat faydalanabilmeleri için çay-çorba ikramı yapılmaktadır. Otobüs seferleri de öğrencilerin uzun süre bilgi merkezinden faydalanabilmeleri için düzenlenmiştir. Referans, belge sağlama ve kütüphaneler arası ödünç alma gibi hizmetlerden yararlanmak için de de <http://kutuphane.sdu.edu.tr> adresini ziyaret edebilirsiniz.



SÜLEYMAN DEMİREL ÜNİVERSİTESİ
2023 ORYANTASYON BROŞÜRÜ

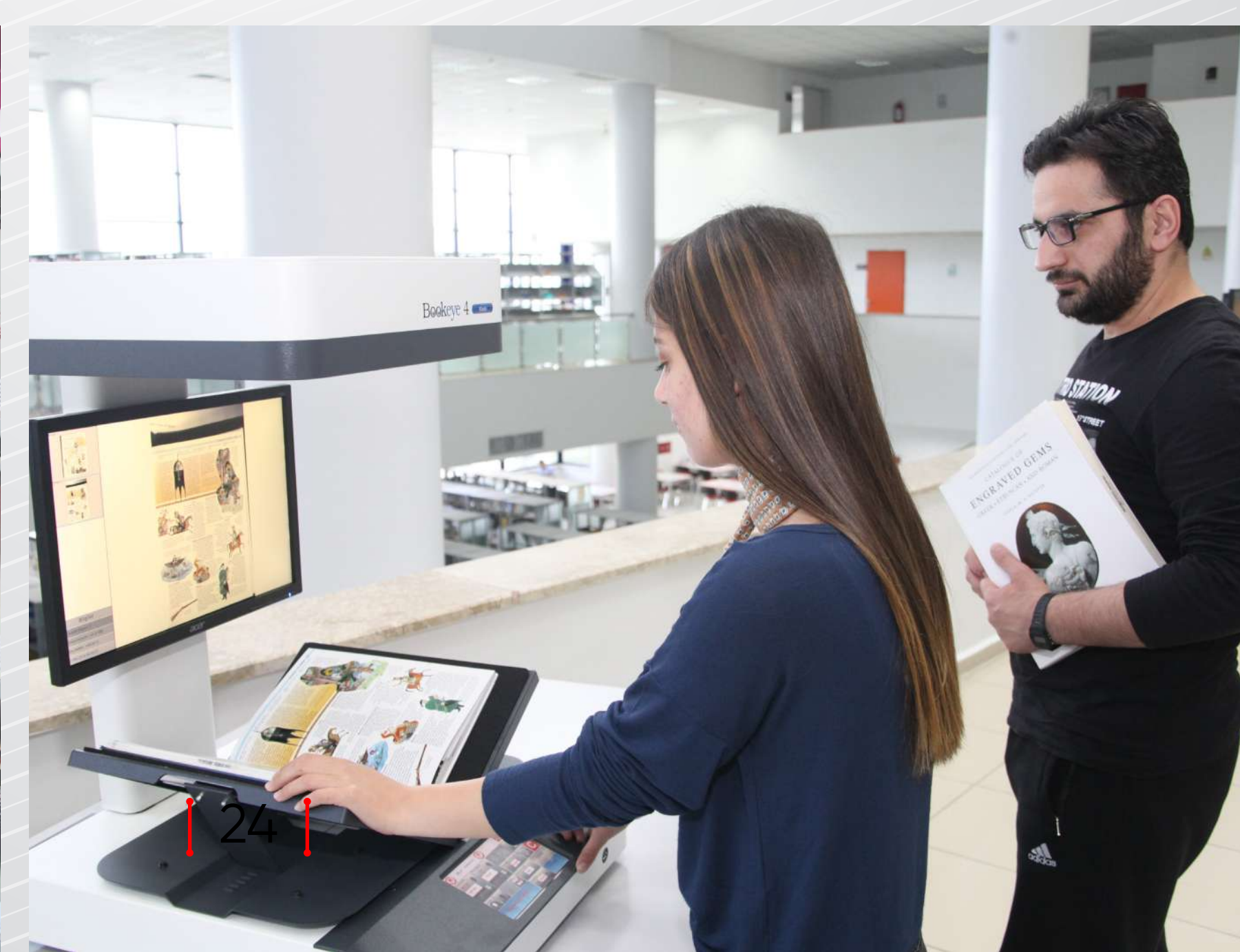



SÜLEYMAN DEMİREL ÜNİVERSİTESİ
2023 ORYANTASYON BROŞÜRÜ



SDÜ Hastanesi



2 Ocak 2001 tarihinde hizmet vermeye başlayan Süleyman Demirel Üniversitesi Doğu Kampüsü içerisinde yer alan hastanemiz, Isparta ve çevre illerden gelen vatandaşların sağlık ihtiyaçlarına cevap vermektedir. Gerek fiziki gerekse teknolojik açıdan her geçen gün gelişen hastanemiz, bugün 595 yatak kapasitesine ulaşmış olup, 43 Anabilim Dalı, geniş ve güçlü akademik kadrosu ile en kaliteli sağlık hizmetini sunma bilinci ile çalışmalarını yürütmektedir. SDÜ Araştırma ve Uygulama Hastanesi hakkında detaylı bilgiye sahip olmak ve hizmetlerden yararlanmak için <http://hastane.sdu.edu.tr> adresini ziyaret edebilirsiniz.





SÜLEYMAN DEMİREL ÜNİVERSİTESİ
2023 ORYANTASYON BROŞÜRÜ



SDÜ Prof. Dr. Timuçin Baykul Engelsiz Ağız ve Diş Sağlığı Hastanesi



Türkiye'de ilk ve tek olma özelliği taşıyan SDÜ Prof. Dr. Timuçin Baykul Engelsiz Ağız ve Diş Sağlığı Hastanesi, engelli hastalara kapsamlı hizmet vermek amacıyla kurulmuştur. SDÜ Diş Hekimliği Fakültesi bünyesinde Doğu Yerleşkemizde kurulan merkezimiz; Engelli bireylerin ağız ve diş tedavilerinin oldukça güç olması, uzun tedavi süreleri ve kimi zaman hastaneye yatma gerekliliği gibi sebeplerden dolayı 2020'nin Şubat ayında açılarak hizmete sunulmuştur. Hastane içerisinde 27 adet yatak, 3 genel ameliyathane, 2 sedasyon ünitesi, lokal ameliyathane, geriatri kliniği, radyoloji ünitesi, sterilizasyon ünitesi, biyokimya laboratuvarı bulunmaktadır. Ağız ve diş sağlığınız için Diş Hekimliğimiz ve Engelsiz Ağız ve Diş Sağlığı Hastanemizden faydalanabilirsiniz. Detaylı bilgiye <https://dishek.sdu.edu.tr> adresinden ulaşabilirsiniz.





Mediko Sosyal Birimi

Batı Yerleşkesi sınırları içinde sağlık hizmeti sunan Mediko Sosyal, öğrenci kimliği ile başvuran öğrencilerimize, yetkilendirilmiş 1 aile hekimi ve 4 hemşire tarafından yapılan ilk muayeneden sonra gerekli yönlendirmeleri yapmakta ve ayaktan tedavi hizmeti sunmaktadır. Mediko aynı zamanda sportif ve sosyal faaliyetlerde sağlık hizmetlerinin yürütülmesini sağlamaktadır. Merkez yerleşke dışındaki birimlerimizde, öğrencilerimiz buldukları ilçelerin sağlık ocakları ve devlet hastanelerinden faydalanabilir.





Sucul Canlılar Müzesi



Türkiye'nin ilk ve tek sucul canlı müzesi olma özelliği taşıyan merkezimizde, Türkiye'nin sucul ekosisteminin ortaya çıkarılması ve sürdürülebilirliğinin sağlanması amacıyla ülke genelindeki havzalardan çıkarılan sucul canlılar incelenerek, kayıt altına alınmaktadır. Sizler de bu canlıları yakından görmek ve bilgi almak istiyorsanız Doğu Yerleşkemizde yer alan bu müzeyi ziyaret edebilirsiniz.



Çalgı Belgeliği Müzesi



SDÜ Müzik Kültürü Araştırma ve Uygulama Merkezi tarafından, Teke Yöresi'nde 60 bin kilometre yol kat edilerek 1.500 ezginin derlenip kayıt altına alındığı merkezimizde, 200 yıl önce imal edilen çalgı başta olmak üzere 150 enstrüman yer almaktadır. Bu tarihi enstrümanları ve enstrümanların hikayesini merak ediyorsanız Doğu Yerleşkemizde bulunan bu müzemizi ziyaret edebilirsiniz.

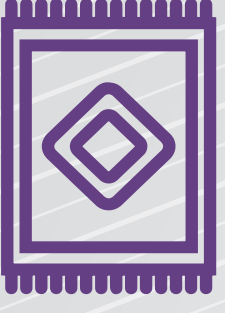

Halı Müzesi



Bilgi Merkezimizde yer alan halı portre müzemizde Ispartalı halı portre sanatçısı Ahmet Aksakal tarafından yapılan 60 adet halı bulunmaktadır. Bilim dünyasının önde gelen isimlerinin portrelerinin işlendiği bu halılarda, Türkiye'den 10 bilim insanı arasında Farabi, Karacaoğlan, Mimar Sinan, Cahit Arf, Ali Kuşçu gibi bilim insanları ile birlikte dünyadan Edison, Pastör, Einstein gibi ünlü bilim insanlarına ait portreler işlenmiştir. SDÜ Bilgi Merkezi alt zemin bölümünde yer alan halı portre müzemizi ziyaret edebilir, idari ve akademik personelimizden bilgi alabilirsiniz.



SDÜKKAN



Üniversitemiz kurumsal kimlik ve vizyonunu yansıtan tasarım ürünlerinin yer aldığı satış mağazası 'SDÜkkan'da tişörtlerden defter, kalem, kitap ayraçlarına; hediye aksesuarlardan çanta, şapka ve termos bardaklara; bayrak ve flamadan rozet ve çantalara kadar yüzlerce üründen dilediğinizi satın alabilirsiniz.



SÜLEYMAN DEMİREL ÜNİVERSİTESİ
2023 ORYANTASYON BROŞÜRÜ



Radyo SDÜ



Doğu kampüsünde yer alan Ertokuş Bey Derslikleri'ndeki yeni stüdyolarında faaliyet gösteren Radyo SDÜ, Isparta ve çevresinde FM bandı 97.0 frekansı ve radyo.sdu.edu.tr adresinden gerçekleştirdiği birçok program ile dinleyicisiyle buluşuyor. Ayrıca ders dışı zamanlarınızda eğer ilgliyseniz, Radyo SDÜ'de kısmi zamanlı ya da gönüllü statüde çalışabilirsiniz.





SÜLEYMAN DEMİREL ÜNİVERSİTESİ
2023 ORYANTASYON BROŞÜRÜ

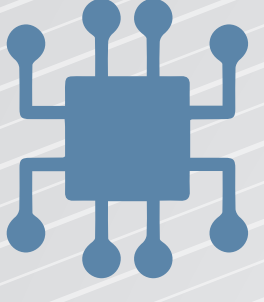

Yenilikçi Teknolojiler Uygulama ve Araştırma Merkezi (YETEM)

Yenilikçi Teknolojiler Uygulama ve Araştırma Merkezi; Biyomühendislik, Test ve Analiz, Enerji Teknolojileri, Tasarım ve İmalat ile Uygulamalı Temel Bilimler alanlarında uzman personeliyle yurt genelindeki kurum ve kuruluşların çalışmalarında paydaşlık yapmak üzere faaliyetler yürütmektedir. Merkezimizde, iş ve akademik hayatında kendini geliştirmek isteyen herkese teorik ve uygulamalı olmak üzere cihaz ve paket program kursları verilmektedir. Kamu, özel sektör ve akademik camiadan projelerin, tezlerin, akademik çalışmaların üretimi, test ve analizleri gerçekleştirilebilmektedir. Detaylı bilgiye <https://yetem.sdu.edu.tr> adresinden ulaşabilirsiniz.





SDÜ Ön Kuluçka ve Kuluçka Merkezi



SDÜ bünyesinde, lisans, yüksek lisans, doktora düzeyindeki mezun ve öğrencilerin girişimcilik faaliyetlerini teşvik amacıyla kurulan SDÜ ön kuluçka merkezi, Süleyman Demirel Üniversitesi Yenilikçi Teknolojiler Uygulama ve Araştırma Merkezi'nde Ağustos 2018'de hizmete girmiştir. Teknoloji tabanlı yeni projelerin desteklenmesine yönelik faaliyetlerini sürdüren Ön kuluçka merkezinde girişimcilere yönelik altyapı hizmetleri (ofis alanı, internet, toplantı bölümü, sosyal alan) teknik, idari ve mali danışmanlık, eğitim ve mentorluk hizmetleri, üniversite imkanlarından faydalanma, AR-GE, inovasyon ve endüstriyle uygulama projelerinin desteklenmesi hizmetleri sunulmaktadır. Ayrıca TÜBİTAK 1512 Uygulayıcı kuruluşu olarak BİGGWind programı yürütülmektedir. BİGGWind programı ile teknoloji odaklı yenilikçi iş fikri sahiplerine eğitim ve mentorluk desteği verilerek, iş fikirlerinin ürüne dönüşme ve ticarileşme noktasında yapılması gereken faaliyetlerin her aşamasında destek sağlanmakla birlikte girişimci adaylarına TÜBİTAK tarafından 1512 Teknogirişim Sermaye Desteği BİGG programı ile 450 bin TL hibe desteği (geri ödemesiz/ön ödemeli) sunulmaktadır. Detaylı bilgiye <https://biggwind.com/> adresinden ulaşabilirsiniz. Genç ve yeni işletmeleri geliştirmek amacıyla Göller Bölgesi Teknokenti içerisinde kurulan kuluçka merkezinde ise; girişimci firmalara ofis hizmetleri, ekipman desteği, yönetim desteği, mali kaynaklara erişim, ulusal ve uluslararası yatırım ağlarına ulaşım desteği kritik iş ve teknik destek hizmetleri verilmektedir.

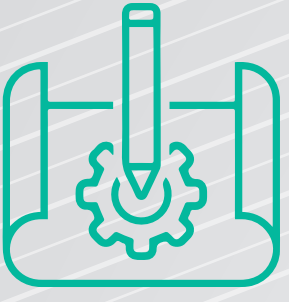

Prototip Atölye

SDÜ Prototip Merkezi öğrencilerinin proje ve iş fikirlerini sektör ihtiyaçlarına çözüm sunacak önprototip ve prototip üretmeleri konusunda desteklenmesi ve proje sahiplerine verilecek ilk üretim desteğini ücretsiz sağlamaktadır. Merkez katma değeri yüksek ürünlerin üretilmesi için gerekli olan elektronik ve mekanik alt yapıya sahiptir.

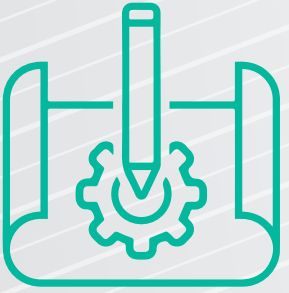

Metaverse Girişim Stüdyosu

Süleyman Demirel Üniversitesi "Metaverse Girişim Stüdyosu", Türkiye'nin metaverse odaklı ilk ön kuluçka merkezi olarak gençleri metaverse alanında girişimci olmaya teşvik etmeyi, teknoloji, sanal gerçeklik ve metaverse dünyasının sunduğu olanakları keşfetmelerine olanak sağlamayı, geleceğin dijital dünyasında öne çıkmalarına yardımcı olmayı amaçlıyor.





Öğrenci Toplulukları

SDÜ, sizlere zengin eğitim programlarının yanı sıra, sosyal dünyası geniş bir yerleşke atmosferi de sunmaktadır. Doğu ve Batı yerleşkeleri; kültür merkezleri, sanat evleri, yemek salonları, kafeteryaları, spor üniteleri, bankaları, iletişim ve ulaştırma ofisleri, yurtları, eğlence mekânları, öğrenci meydanı ve şenlikleriyle gündüz ve gece canlı bir yaşam alanıdır. Öğrencilerimize üniversite eğitimleri boyunca geniş bir hobi yelpazesi sunan, 101 kulübün yer aldığı ve yaklaşık 23 bin öğrencimizin üyesi olduğu topluluk çalışmalarını ve etkinliklerine dâhil olabilirsiniz.

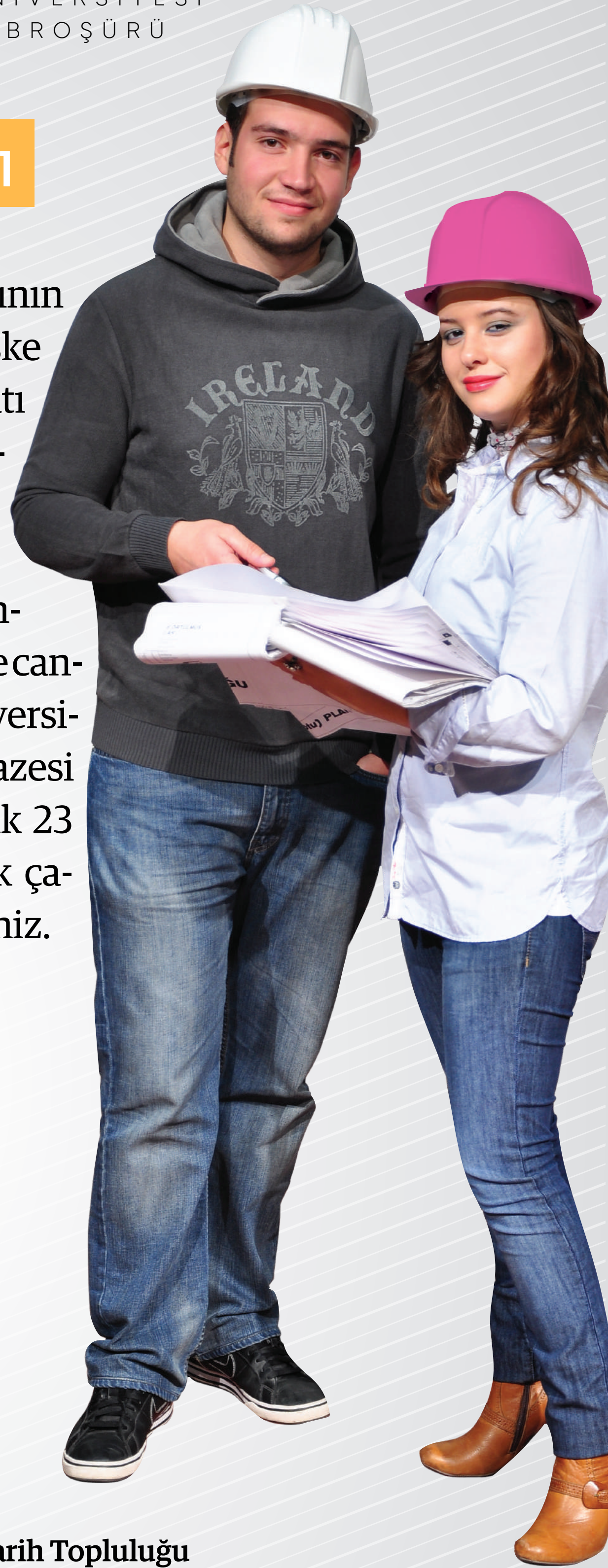

- 1 **Kültür ve Kitap Topluluğu**
- 2 **Halk Oyunları Topluluğu**
- 3 **Sinema Topluluğu**
- 4 **Su Sporları Topluluğu**
- 5 **Gıda Topluluğu**
- 6 **Dans Topluluğu**
- 7 **Satranç ve Zeka Oyunları Topluluğu**
- 8 **Endüstri ve Kalite Topluluğu**
- 9 **Genç Gönüllüler Topluluğu**
- 10 **Münazara Topluluğu**
- 11 **Dağcılık ve Kayak Topluluğu**
- 12 **Atatürkçü Düşünce Topluluğu**
- 13 **Tiyatro Topluluğu**
- 14 **İşaret Dili Topluluğu**
- 15 **Havacılık Topluluğu**
- 16 **Galatasaraylılar Topluluğu**
- 17 **Edebiyat Topluluğu**
- 18 **Uluslararası Kültürel Etkileşim Topluluğu**
- 19 **Fizik Topluluğu**
- 20 **Sosyal Politika Topluluğu**
- 21 **Türk Dünyası ve Akraba Toplulukları Topluluğu**
- 22 **Tekstil Topluluğu**
- 23 **Kızılay Topluluğu**
- 24 **Türkçe Topluluğu**
- 25 **Tarih Topluluğu**
- 26 **Ombudsmanlık ve Arabuluculuk Topluluğu**
- 27 **Sosyolojik Düşünce ve Felsefe Topluluğu**
- 28 **İletişim ve Genç Yöneticiler Topluluğu**
- 29 **Müzik Topluluğu**
- 30 **Motosiklet Topluluğu**
- 31 **Arkeoloji Topluluğu**
- 32 **SDÜ Sinirbilim Öğrenci Topluluğu**
- 33 **Psikoloji Bilimi Topluluğu**
- 34 **Fotoğraf Topluluğu**
- 35 **Milli Kültür Topluluğu**
- 36 **İnşaat Topluluğu**

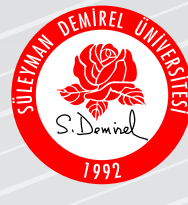

- | | | | |
|----|--|-----|---|
| 37 | Rock Topluluğu | 74 | İdealist Gençlik Topluluğu lisansüatü |
| 38 | İlaç ve Sağlık Topluluğu | 75 | Bilgisayar Topluluğu |
| 39 | Uluslararası Öğrenci Topluluğu | 76 | Osmanlı Medeniyeti Topluluğu |
| 40 | Ebru Topluluğu | 77 | SDÜ Genç Yeşilay Topluluğu |
| 41 | Coğrafya Topluluğu | 78 | Moda Topluluğu |
| 42 | Proje Araştırma Geliştirme ve Uygulama Topluluğu | 79 | Kalk ve Uyar Tasavvur Topluluğu |
| 43 | Uluslararası Mühendislik ve Teknoloji Öğrencileri Topluluğu | 80 | Üniversiteli Trabzonsporlular Topluluğu |
| 44 | Genç Sağlıkçılar Topluluğu | 81 | Sağlık ve İyilik Hareketi Topluluğu |
| 45 | Okçuluk ve Atıcılık Topluluğu | 82 | Etnospor Topluluğu |
| 46 | Akademik Düşünce Eğitim Medeniyet Topluluğu | 83 | Genç Tema Topluluğu |
| 47 | Yazılım ve Siber Güvenlik Topluluğu | 84 | Yeniler Topluluğu |
| 48 | Kentsel ve Mekansal Deneyimler Topluluğu | 85 | Tıp Öğrencileri Topluluğu |
| 49 | Hukuk ve Adalet Topluluğu | 86 | Enerji Verimliliği Topluluğu |
| 50 | İlahiyat Bilgi ve Düşünce Topluluğu | 87 | Makine ve Otomasyon Topluluğu |
| 51 | Kariyer ve Girişimcilik Topluluğu | 88 | Bursasporlular Topluluğu |
| 52 | Fizyoterapi ve Engelsiz Yaşam Topluluğu | 89 | Hayvanları Koruma Topluluğu |
| 53 | Eğirdir Sağlık Hizmetleri MYO Öğrenci Topluluğu | 90 | Alternatif Enerjili Araç Topluluğu |
| 54 | Ağız ve Diş Sağlığı Topluluğu | 91 | Bilgi ve Değerler Topluluğu |
| 55 | Sosyal Medya Topluluğu | 92 | Üniversiteli Fenerbahçeliler Topluluğu |
| 56 | Süleyman Seba ÜNİ BJK Topluluğu | 93 | Matematik Topluluğu |
| 57 | Kimya Mühendisliği Topluluğu | 94 | Siyaset Yönetim Topluluğu |
| 58 | Genç Bakış Topluluğu | 95 | Çevre Topluluğu |
| 59 | Afrika Kültürünü Tanıtma ve Araştırma Topluluğu (AFROKTAT) | 96 | Dijital Oyunlar ve e-Spor Topluluğu |
| 60 | Diplomasi Topluluğu | 97 | Eskrim Topluluğu |
| 61 | Bilim Eğitimcileri Öğrenci Topluluğu | 98 | Biyolojik Araştırma Topluluğu |
| 62 | Sanat ve Mimari Topluluğu | 99 | Etkinlik Geliştirme Deneyimi Artırma Topluluğu |
| 63 | Erasmus Student Network SDÜ (ESN SDÜ) Topluluğu | 100 | Sayokan Topluluğu |
| 64 | Akademik Koordinasyon Topluluğu | 101 | Ekonomi Yönetim Topluluğu |
| 65 | Havacılık ve Uzay Topluluğu | | |
| 66 | Robotik ve İnovasyon Topluluğu | | |
| 67 | Stratejik Düşünce Topluluğu | | |
| 68 | Finansal Yönetim Topluluğu | | |
| 69 | Türk Yurdu Topluluğu | | |
| 70 | Sağlıklı Yaşam Topluluğu | | |
| 71 | Genç Yazarlar Topluluğu | | |
| 72 | Eğitim Bilimleri Topluluğu | | |
| 73 | Üniversiteli Aktif Gençlik Topluluğu | | |



Öğrenci Meydanı Şenlik ve Konserler



SDÜ Doğu Yerleşkesinde yer alan Öğrenci Meydanı kişisel yeteneklerinizi sergileyebileceğiniz, müzik, tiyatro ve resim etkinliklerini gerçekleştirebileceğiniz açık hava tiyatrosu şeklinde düzenlenmiştir. Öğrenci toplulukları da bu alanda yerleşmiş olduğu için tanışma ve kaynaşma sağlanmakta, toplulukların takım çalışmaları daha kolay gerçekleşmektedir. Ayrıca üniversitenin organize ettiği geniş katılımlı konser ve gösteriler için de öğrenci meydanı siz öğrencilerimiz için keyifli bir ortam oluşturmaktadır.

Her dönem düzenlenen bahar şenlikleri ve çaylaklar günü SDÜ ile bütünleşmiş ve gelenekselleşmiştir. Öğrencilerimiz bu şenliklerde ünlü sanatçıların, müzisyenlerin konserleri ile eğlenmekte, resim, fotoğraf, seramik sergileri, film gösterimleri, tiyatro gösterileri, halkoyunları ve modern dans gibi aktiviteleri izleme imkânı da bulmaktadırlar. Bahar şenlikleri, öğrencilerimizin çeşitli dallarda katılacakları yarışmalarla da ayrı bir zenginlik kazanmaktadır.



SÜLEYMAN DEMİREL ÜNİVERSİTESİ
2023 ORYANTASYON BROŞÜRÜ

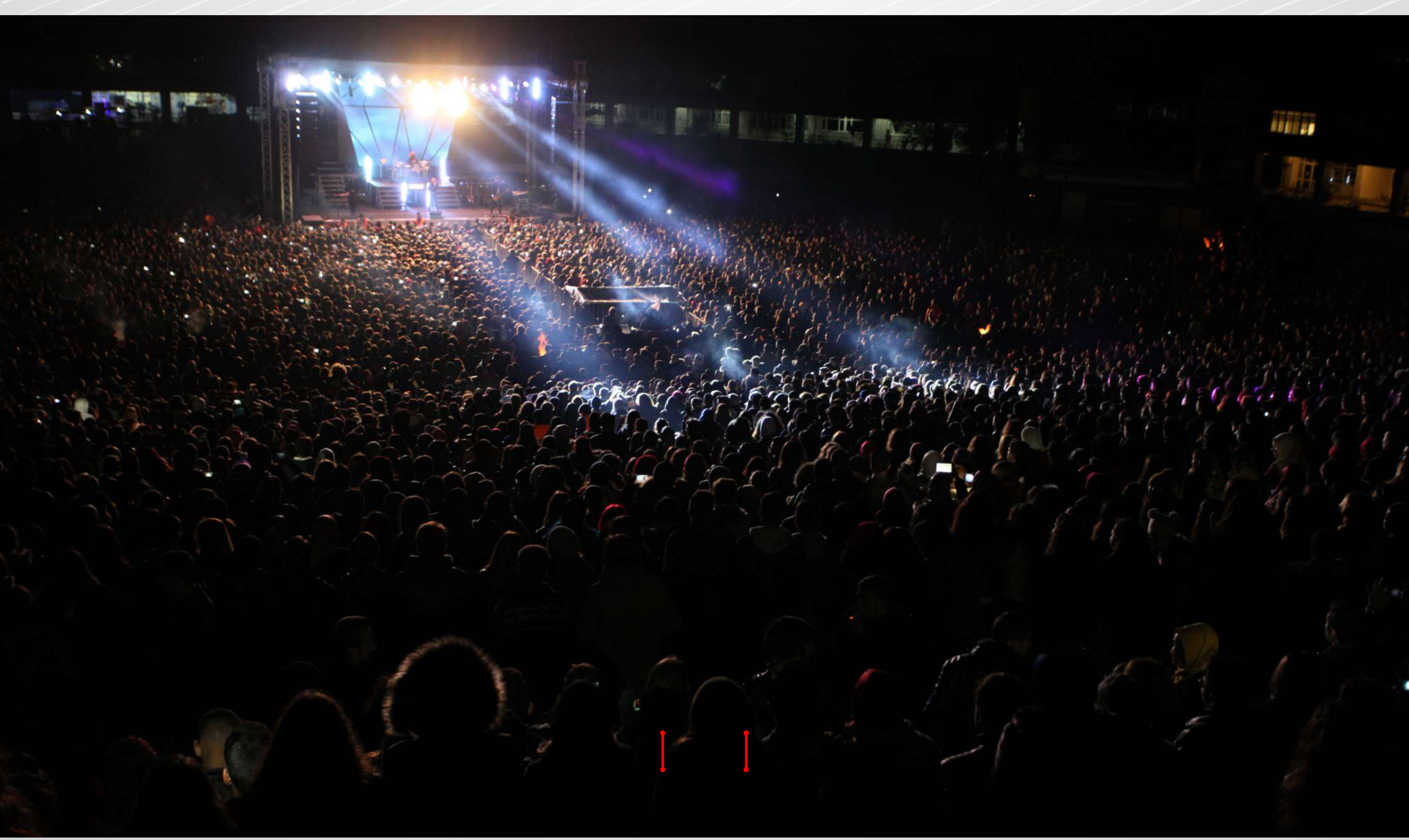



Tiyatro - Sergi - Kongre



SDÜ Prof. Dr. M. Lütfü Çakmakçı Kültür Merkezi her yıl çok sayıda kültürel etkinliğe ev sahipliği yaparak eğitime yeni bir ivme kazandırmaktadır. Süleyman Demirel Üniversitesi'nin yerleşke içinde ve dışındaki kültür merkezlerinde, kongre ve sergi salonlarında ünlü tiyatro oyunlarını izleyebilir; ebru, resim ve fotoğraf sanatının inceliklerini gözlemleyebilir; kendi oyunlarınızı sahneye koyup resim ve fotoğraflarınızı meraklılarıyla paylaşabilirsiniz.





SÜLEYMAN DEMİREL ÜNİVERSİTESİ
2023 ORYANTASYON BROŞÜRÜ



Akademi Sosyal Yaşam Merkezi



Üniversitemizin Doğu Yerleşkesi'nde 6000 m²'lik alanda inşa edilen Sosyal Yaşam Merkezi, Klasik Türk Mimarisindeki bedesten özellikleri ile yöreye has mimari özelliklerden esintiler taşımaktadır. Kültür, sanat ve sportif aktivite olanaklarının yer aldığı merkezimizde, sinema salonu, oyun merkezi, market, açık spor alanları, açık alanları, banka şubesi, amfi ve gösteri platformu, değişik türlerde yeme-içme ve alışveriş ünitelerinin hizmetlerinden yararlanabilirsiniz.



Burs Olanakları

Kredi Yurtlar Kurumu tarafından üniversitemize ayrılan kontenjanlara göre öğrencilerimize eğitim-öğretim yılı boyunca burs verilmektedir. Ayrıca öğrencilerimiz, kamu ve özel sektör kuruluşları ile birçok dernek, vakıf ve şirket tarafından karşılıklı / karşılıksız olarak verilen burs veya kredi imkânlarından da yararlanabilmektedir. Üniversitemiz aynı zamanda, ihtiyaç sahibi öğrenciler için yemek bursu yardımı yapmaktadır. Sistem üzerinden yemek bursu için başvuru yapan öğrencilerimize, ihtiyaç durumlarına göre elektronik ortamda seçim yapılarak burs hakkı verilmektedir. Bursu kazanan öğrenciler günde 1 öğün olmak kaydıyla öğle veya akşam yemeği yiyebilmektedir.



Bankacılık Hizmetleri

SDÜ Doğu ve Batı Yerleşkeleri sınırlarında 5 bankanın ATM'si (Halk Bankası, Ziraat Bankası, İş Bankası, Vakıfbank ve Garanti Bankası) hizmet vermektedir. Bunun yanı sıra Doğu Yerleşkesinde Halk Bankası Uydu Şubesi sizlerin tüm bankacılık hizmetlerinden faydalanmasını sağlamaktadır. Yerleşke içerisinde bir de PTT şubesi yer almaktadır.



Yurt Olanakları

Üniversitemiz yerleşkeleri içerisinde, yakınlarında ve şehir merkezinde Kredi Yurtlar Kurumuna bağlı yurtlarda konaklama imkanı sunulmaktadır. Isparta merkezde ve yerleşke çevresinde ise öğrencilere yönelik ve her bütçeye uygun apartlar barınma konusunda öğrencilere geniş imkânlar sunmaktadır. Öğrenci odaklı şehrimiz, ulaşım ve barınma problemi yaşamayacağınız nadir illerden biridir.

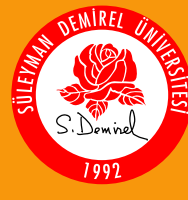

SÜLEYMAN DEMİREL ÜNİVERSİTESİ
2023 ORYANTASYON BROŞÜRÜ

SDÜ ÖĞRENCİLERİNİN ASKIDA YEMEĞİ VAR

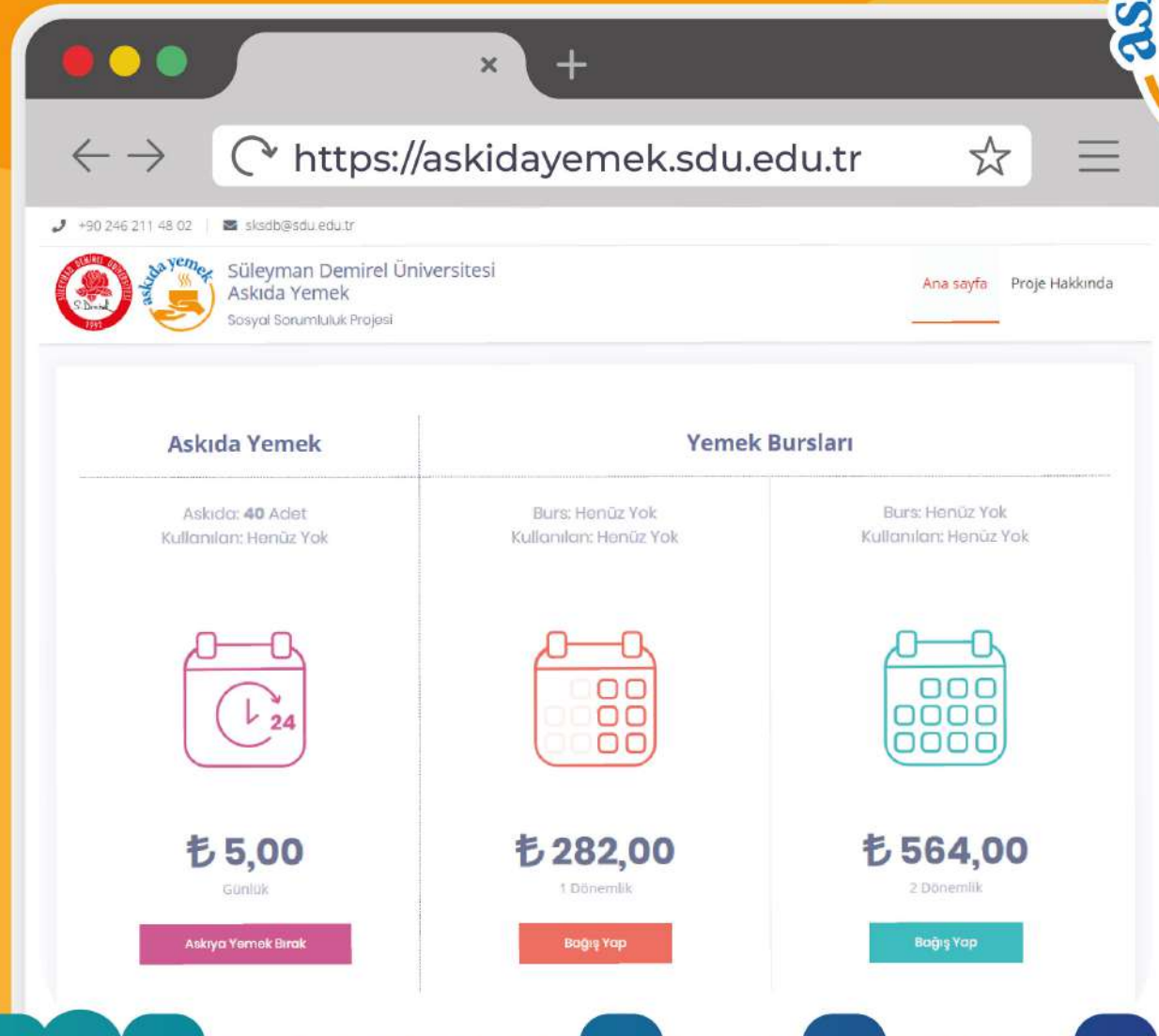

askidayemek.sdu.edu.tr

sitesine girerek
yararlanabilirsiniz.



SDÜ Askıda Yemek Sosyal Sorumluluk Projesi

Üniversitemiz, 'SDÜ Askıda Yemek' sloganı ile başlattığı sosyal sorumluluk projesi çerçevesinde oluşturduğu uygulama ile ihtiyaç sahibi öğrencilere, ücretsiz yemekhane hizmetlerinden yararlanma imkanı sağlamaktadır. Gönüllü katılımcılarımızın maddi katkıları bir havuzda toplanarak sadece yardıma ihtiyaç duyan öğrencilerimize 'askıda yemek' olarak takdim edilmektedir. İhtiyaç sahibi öğrencilerimiz SDÜ Mobil, KIOSK uygulaması ve web uygulaması aracılığıyla yemek alma işlemi gerçekleştirebilir. Ayrıntılı bilgiye <https://askidayemek.sdu.edu.tr> adresinden erişebilirsiniz.

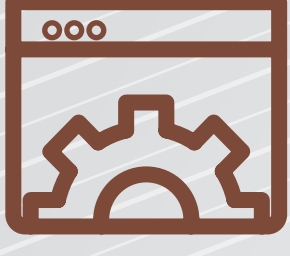

Kısmi Zamanlı Çalışma Olanakları



Üniversitemiz her yıl 700'ü aşkın öğrencisine, akademik birimlerden idari birimlere, yemekhaneden kütüphaneye çeşitli alanlarda kısmi zamanlı çalışma imkânı sunmaktadır. Böylelikle öğrencilerimiz derslerden artakalan zamanlarında hem gelir elde edebilmekte hem de alanlarında kendilerini geliştirebilmektedirler. Üniversitemizin kısmi zamanlı çalışma, burs, beslenme, sağlık ile ilgili alanlarda öğrencilerine sunduğu hizmetler hakkında <http://sksdb.sdu.edu.tr> adresinden detaylı bilgi alabilirsiniz.



Güvenlik

Isparta, Türkiye'de suç oranının en düşük olduğu iller içerisinde yer almaktadır. Bu nedenle "Güvenli Eğitim Kenti" olarak da anılan Isparta'da İl Emniyet Müdürlüğü ile Süleyman Demirel Üniversitesi arasında sıkı bir iş birliği yürütülmektedir. Öğrencilerimizin güvenliği ve asayişin sağlanması adına yerleşke sınırları 7/24 her noktadan özel güvenlik birimince korunmaktadır. Ayrıca Doğu Yerleşkesi durağı yanı ve İİBF öğrenci girişi ile Batı Yerleşkesinde erken müdahaleyi sağlayan panik butonları bulunmaktadır. Olumsuz bir durumla karşılaştığınızda 155'i arayabilir ve çok kısa bir süre içinde polisin yardımını alabilirsiniz. Yerleşke sınırları içerisinde 7/24, **211 1082** ve **211 1725** numaralı telefonları arayarak güvenlik hizmetlerine ulaşabilirsiniz.





SÜLEYMAN DEMİREL ÜNİVERSİTESİ
2023 ORYANTASYON BROŞÜRÜ



Sosyal Ağlar

Süleyman Demirel Üniversitesi hakkında en doğru ve güncel haberler için web sayfamız ve sosyal medya adreslerimizden bizi takip edebilirsiniz.



sduniversitesi

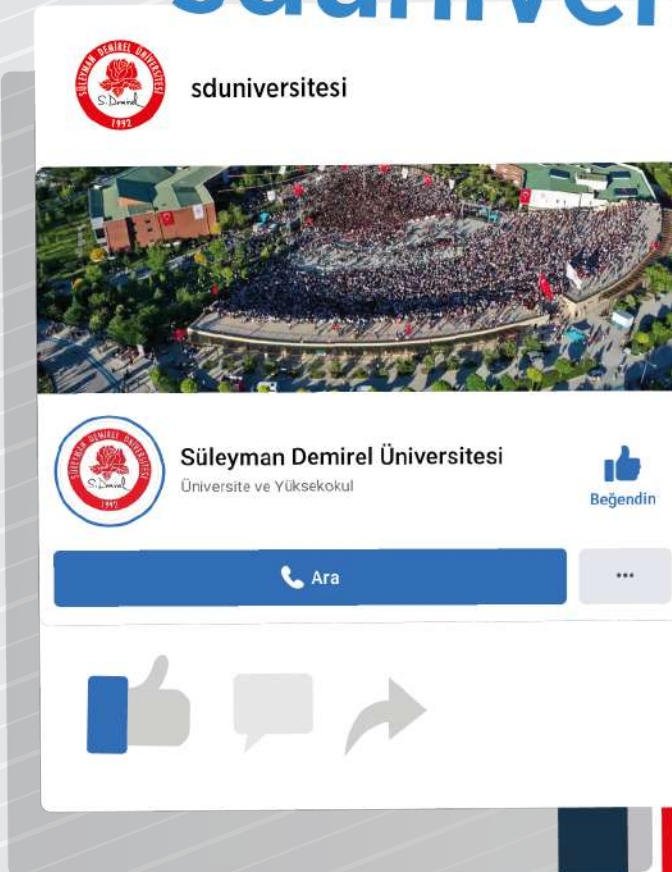

sduniversitesi

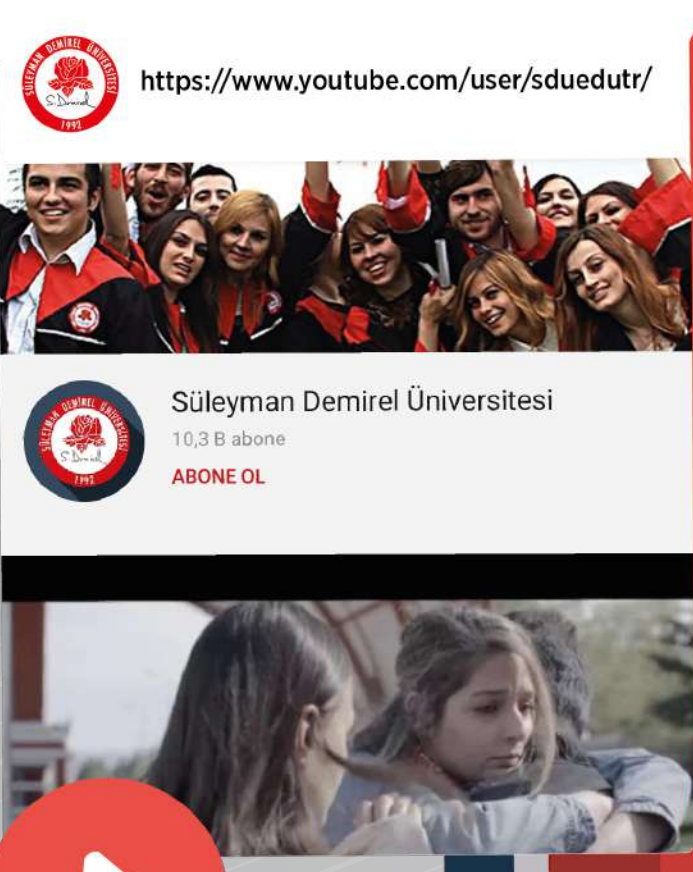
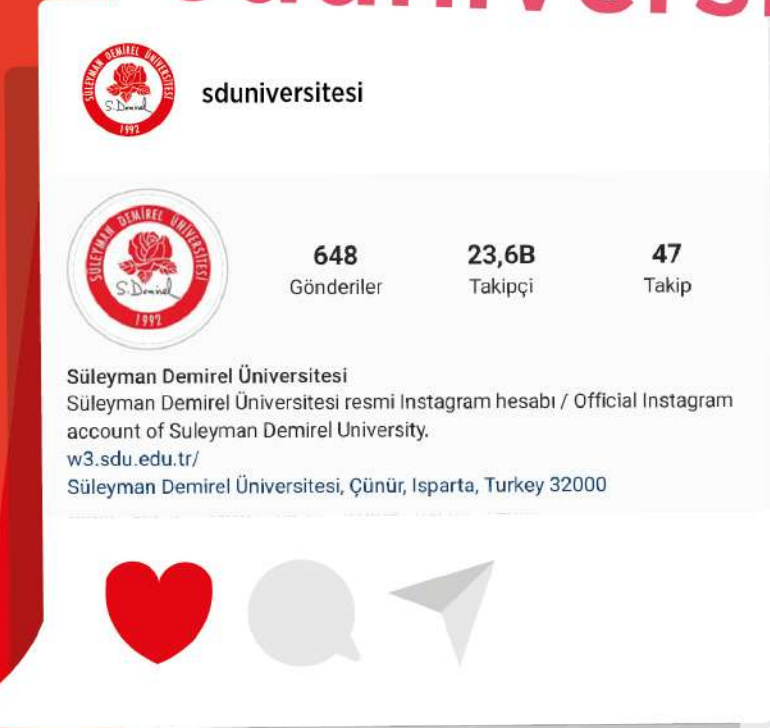

sduedutr

@sd_universitesi



Mobil Uygulama

Üniversitemizle ilgili işlemlerinizi rahatlıkla yapabileceğiniz “SDÜ Mobil”, her türlü ihtiyacınıza cevap verecek şekilde tasarlandı. Android ve iOS üzerinden hizmet sunan uygulama akışında “haberler” ve “duyurular” yer alıyor. “Öğrenci Bilgi Sistemi”, “Akademik Takvim”, “Online Ödeme Sistemi”, “Rezervasyon İşlemleri”, “EBYS” “PBS” gibi içeriklere ulaşma imkanı sunan uygulama ile etkinliklerden anında haberdar olabilir, güncel akademik takvime ulaşabilirsiniz.

Uygulamada ayrıca Radyo SDÜ, Üniversitemiz Youtube kanalı ile sosyal medya hesaplarına da kolaylıkla ulaşabileceğiniz uygulama menüleri de yer alıyor.

SDÜ Mobil ile Neler Yapabilirsiniz?

- SDÜ'nün haber, duyuru ve etkinlik bildirimlerinizi takip edebilirsiniz
- Rezervasyon butonu ile kütüphane ve Psikolojik Danışmalık rezervasyonlarınızı yaptırabilirsiniz
- Online Ödeme Sistemi ile sıra beklemeden ödemelerinizi gerçekleştirebilirsiniz,
- Kartınız yanınızda olmadığı zamanlarda QR kodlu geçiş sistemi ile kapı ve turnikelerden geçiş yapabilirsiniz.
- Öğrenci Bilgi Sistemi girişi ile işlemlerinizi yapabilirsiniz.
- SDÜ Sohbet özelliğiyle ders gruplarınızla iletişim kurabilirsiniz.
- Araç kayıt ve HES Kodu işlemlerinizi kolaylıkla yapabilirsiniz.



**“SDÜ Mobil” ile
Üniversiteniz
Her An Yanınızda**

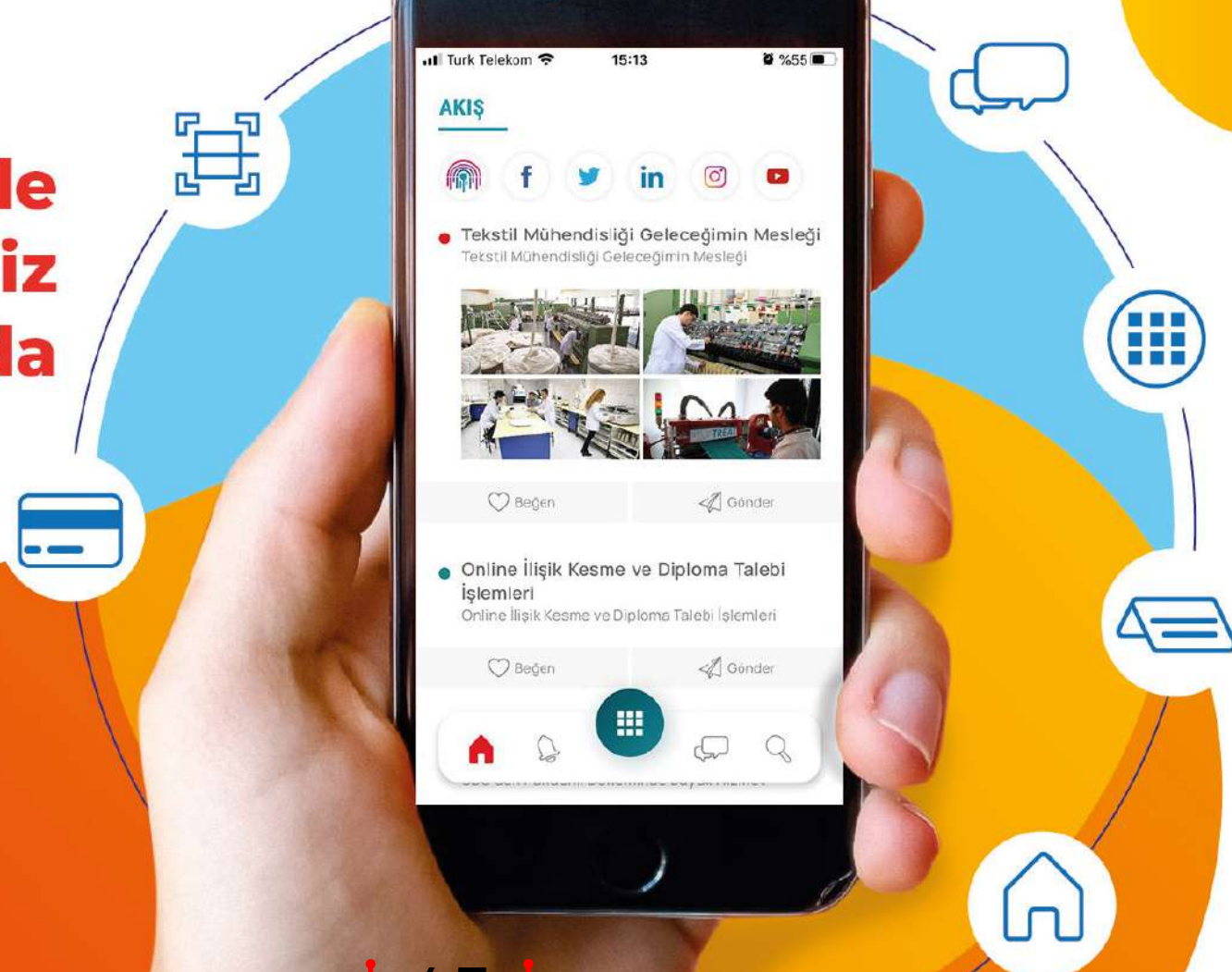



SDÜ Hastane Mobil Uygulaması

SDÜ Araştırma ve Uygulama Hastanesi Mobil Uygulaması, randevu ve sonuçlarınızı takip edebileceğiniz bir sağlık platformudur. Bu uygulama ile size uygun tarih ve saat seçimini yaparak randevu alabilir, randevunuzu iptal edebilir ve geçmiş randevularınızı görebilirsiniz. Hasta, bu bilgiler ışığında poliklinik önünde beklemenize gerek kalmadan sıranızı uygulama üzerinden kontrol edebilirsiniz. Hastane içindeki yoğunluğun önüne geçilmesi amacıyla oluşturulan uygulama sayesinde ayrıca; laboratuvar sonuçlarınıza, randevu görüntülerinize de ulaşabilirsiniz.





SDÜ Öğrenci E-Posta

Üniversitemiz tarafından kayıt işlemleri tamamlanan öğrencilerimize üniversitemiz uzantılı eposta adresleri aktif edilmektedir.

Öğrenci E-posta adresleriniz ile Üniversitemiz Bilgi Merkezinde bilgisayarları kullanabilir; özel araştırma kaynaklarına (veri tabanları, makaleler, elektronik kitaplar vb.) üniversite dışından erişim sağlayabilirsiniz.

E-posta adresleriniz ile SDÜ Mobil ve SDÜNet uygulamaları üzerinden zamana ve mekana bağlı kalmadan bir çok hizmete cebinizden erişebilirsiniz; 7 gün 24 saat SDÜ kablosuz ağları "SDUNet" ve "eduroam" aracılığı ile internet hizmetinden faydalanabilirsiniz.

Bu E-Posta adreslerine <https://ogrencieposta.sdu.edu.tr> adresinden giriş yapabilirsiniz. Öğrenci E-Posta adresleriniz aşağıdaki tabloda yer aldığı şekilde eğitim programlarınızın türlerine göre özel olarak açılmıştır. E-Posta adreslerinizin ilk giriş parolaları TC Kimlik numaranızın son sekiz hanesidir. Güvenlik için ilk girişten sonra lütfen E-Posta parolanızı değiştiriniz.

E-Posta adreslerinizin formatı;**

	E-Posta Adresi Formatı
Önlisans Öğrencileri	ol12345678901@ogr.sdu.edu.tr
Lisans Öğrencileri	l12345678901@ogr.sdu.edu.tr
Yüksek Lisans Öğrencileri	yl12345678901@ogr.sdu.edu.tr
Doktora Öğrencileri	d12345678901@ogr.sdu.edu.tr

** E-Posta Formatlarında yer alan 12345678901 kısımlarına öğrenci numaralarınız gelecektir.



SDUNet

SDUNet, üniversite içi uygulamalara merkezi olarak tek bir çatı altında ulaşılmasını sağlayan bir platformdur. <https://sdunet.sdu.edu.tr> adresi üzerinden erişime açık olan SDUNet platformuna, öğrenci E-Posta adresiniz ve bu E-Posta adresine ait parolanız ile giriş yapabilirsiniz.

Ayrıca özlük bilgilerini görebileceğiniz, ders seçimleri yapabileceğiniz, notlarınızın takibi ve pek çok yeni özelliği takip edebileceğiniz “Yeni Öğrenci Bilgi Sistemi”ne de <http://sdunet.sdu.edu.tr> adresinden ulaşabilirsiniz.

SDUNet ile,

- Kurum içi uygulamalara tek bir noktadan ve tek bir giriş ile ulaşabilirsiniz.
- Aktif dönem derslerinizi ve ders programınızı görebilirsiniz.
- Sınav takviminizi görebilirsiniz.
- Sınav notlarınızı görebilirsiniz.
- SDÜ Sohbet uygulamasını kullanabilirsiniz.
- Kütüphane, Yemekhane, Psikolojik Danışmanlık ve Rehberlik, Havuz randevu işlemlerini gerçekleştirebilirsiniz.
- Online Ödeme Sistemi (OOS) bakiyenizi görebilir, bakiye yükleyebilirsiniz.
- Kütüphaneden ödünç aldığınız kitapları görebilir varsa kütüphane cezanızı öğrenip, ödeyebilirsiniz.
- Üniversite ve bağlı birimlerin haber, duyuru ve etkinliklerini görebilirsiniz.
- Kayıtlı araç bilgilerinizi görebilir, araç bilgilerinizi güncelleyebilirsiniz.
- HES kodlarınızı görebilir, güncelleme yapabilirsiniz.
- Kartlı geçiş sistemi geçiş kayıtlarınıza ulaşabilirsiniz.
- Kişisel yer imlerinizi oluşturabilirsiniz.





Office 365

Üniversitemiz tarafından tüm öğrencilerimizin çalışmalarına katkı sağlamak amacı ile sunulan ofis uygulamaları (Word, Excel, PowerPoint vb.) ve 1TB bulut alanını kapsamaktadır. Detaylı kullanım bilgilerine <https://link.sdu.edu.tr/hGsexGFH> adresinden ulaşabilirsiniz.

Microsoft Teams

Microsoft Teams İle Toplantı, Ders ve çalışmalarınızı yapabilirsiniz. Microsoft Teams uygulamasını Office 365 üyeliğinizi aktif ettikten sonra ücretsiz bir şekilde kullanabilirsiniz.

Bilgi İşlem Daire Başkanlığı Destek Hattı

Üniversitemiz Bilgi İşlem Daire Başkanlığı tarafından sağlanan tüm Online hizmetlerle ilgili detaylı kullanım videolarına: <https://www.youtube.com/c/sdubidb> adresinde yer alan Bilgi İşlem Daire Başkanlığı kanalından veya <https://bidb.sdu.edu.tr/tr/video-arsivi.html> sayfasından ulaşabilirsiniz.

Hizmetlerimizle ilgili yaşadığınız sorun ve gerek duyduğunuz destek için <https://taleptakip.sdu.edu.tr> adresi üzerinde yer alan Talep Takip ve Destek Sistemi üzerinden bizlere ulaşabilirsiniz.

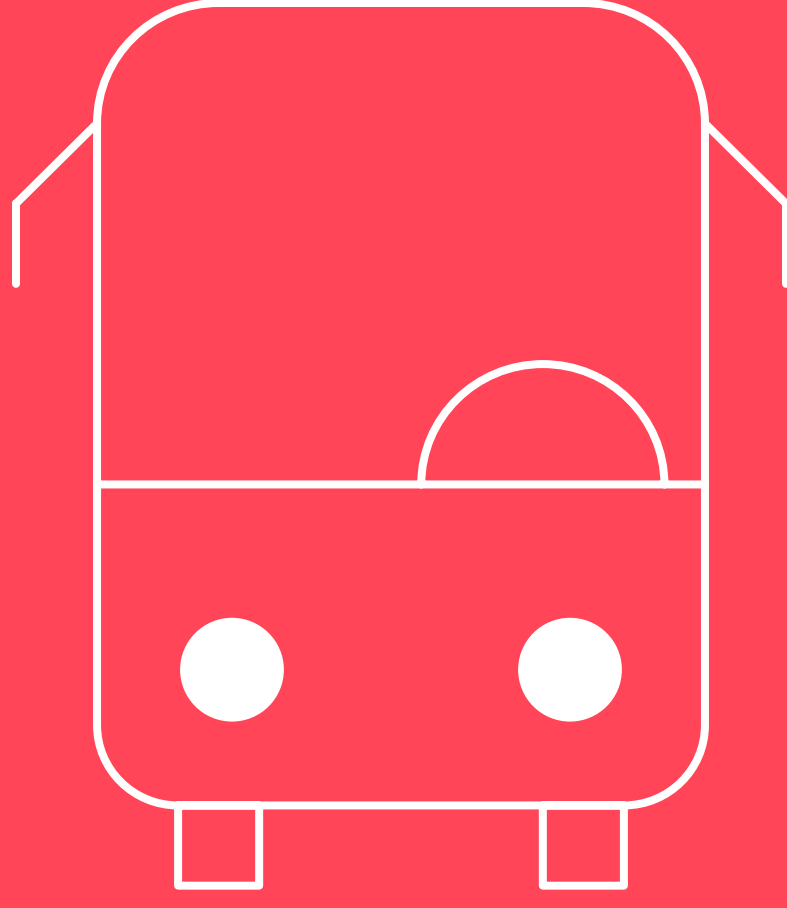

ULAŞIM

Isparta, Ege ve Akdeniz bölgelerinin kesişim noktasında bulunması nedeniyle önemli merkezlere konforlu ve kolay bir şekilde kara ve hava ulaşımının sağlandığı bir ildir. Türkiye'deki tüm illere karayolu ile devamlı ulaşım sağlandığı gibi İstanbul 593 km, Ankara 387 km, Eskişehir 293 km, Konya 250 km ve Antalya 127 km'dir. Bu büyük illere de günde birkaç kez otobüs kalkmaktadır.

Isparta'ya hava yolu ulaşımı İstanbul - Isparta arasında düzenlenen uçak seferleri ile sağlanmaktadır. Isparta Süleyman Demirel Havalimanı Isparta'ya 26 km uzaklıktadır. İlçelerden de farklı ulaşım olanaklarıyla SDÜ'ye erişilebilir.

Şehir merkezine yaklaşık 8 km, otobüs terminaline ise 6 km uzaklıkta olan SDÜ'nün Doğu ve Batı yerleşkelerine ulaşım oldukça kolaydır. Toplu taşıma ile her iki yerleşke için de şehir merkezinden düzenli ve sıklıkla seferler düzenlenmektedir.



Batı Yerleşkesi için

Hat No: 4 - SDÜ Batı Yerleşkesi

Sefer Bilgileri: Hafta içi 07.00'de başlar, 23.30'a kadar sürer

Durak Bilgileri: •6 Mart Atatürk Caddesi Ana Durak •Özkanlar
•Orman Bölge Müdürlüğü •Otogar •Yeni Emniyet Müdürlüğü
•Eski Kipa •Çünür Mahallesi •Batı Yerleşkesi



Doğu Yerleşkesi için

Hat No: 12 - SDÜ Doğu Yerleşkesi

Sefer Bilgileri: Hafta içi 07.00'de başlar, 23.30'a kadar sürer

Durak Bilgileri: •6 Mart Atatürk Caddesi Ana Durak •Özkanlar Orman
Bölge Müdürlüğü •Otogar •Yeni Emniyet Müdürlüğü
•Eski Kipa •Çünür Mahallesi •Kapalı Spor Salonu
•Orman Fakültesi •Doğu Yerleşkesi



SDÜ Tıp - Araştırma ve Uygulama Hastanesi için

Hat No: 9

Sefer Bilgileri: Hafta içi 07.00'de başlar, 23.30'a kadar sürer.

Durak Bilgileri: •Otel Isparta Altı •Zübeyde Hanım Caddesi
•Belediye •Subay Lojmanları •Otogar •Yeni Emniyet Müdürlüğü
•Kolçelik Kavşağı •Eski Kipa •Çünür •Tıp Fakültesi
•Orman Fakültesi •Üniversite Kavşağı



SDÜ Tıp - Araştırma ve Uygulama Hastanesi için

Hat No: 22

Sefer Bilgileri: Hafta içi 07.00'de başlar, 23.30'a kadar sürer.

Durak Bilgileri: •Otel Isparta Altı •Zübeyde Hanım Caddesi
•Belediye •Subay Lojmanları •Otogar •Yeni Emniyet Müdürlüğü
•Kolçelik Kavşağı •Eski Kipa •Çünür •Tıp Fakültesi
•Orman Fakültesi •Üniversite Kavşağı

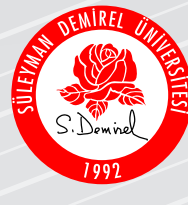

Ekspres Hatlar

Hat No: 42 KYK (Kız KYK hattı)

Sefer Bilgileri: 07.30'da başlar, 18.00'e kadar her 20 dakikada bir devam eder. 18.00'den sonra her yarım saatte bir yerleşke ve yurtlardan devam eder. Son tur 23.00'tedir. Ayrıca 18.00'den sonra yolcu yoğunluğuna göre ilave seferler düzenlenmektedir.

Durak Bilgileri: KYK Kız Yurdu-Batı Yerleşkesi-Sabancı Köprüsü-Kütüphane-Doğu Yerleşkesi

Hat No: 46A

Sefer Bilgileri: 17.05 ve 17.35'te Batı Yerleşkesi'nden kalkar.

Durak Bilgileri: Batı Yerleşkesi-Doğu Yerleşkesi-Tıp Fakültesi-Yeni Şehir-Çünür Karakolu-Adliye-Fatih Mahallesi-Zafer Kız Yurdu-Cuma Pazarı-Gülistan Mahallesi-Işıkkent.

Hat No: 47A

Sefer Bilgileri: 17.05 ve 17.35'te Batı Yerleşkesi'nden kalkar.

Durak Bilgileri: Batı Yerleşkesi-Doğu Yerleşkesi-Tıp Fakültesi-Yenişehir-Yıldırım Şekerleme-Özkanlar-Şehir Hastanesi-Migros Kavşağı-Çevreyolu-Köy Garajı-Oktay Petrol-Gül Evler- Ayazmana

Hat No: 48 (Erkek KYK Hattı)

Sefer Bilgileri: 07.30'da Migros Erkek KYK'dan kalkar, 18.30'a kadar 15 dakikada bir devam eder. 18.30'dan sonra her yarım saatte saat başı buçuklarda kalkar. 22.30'da KYK'dan 23.00'te ise yerleşkeden kalkar.

Durak Bilgileri: Migros Erkek KYK-Şehir Hastanesi-Keresteciler Sitesi-Anadolu Mahallesi-Yıldırım Şekerleme-Adliye-Batı Yerleşkesi - Doğu Yerleşkesi - Tıp Fakültesi



Diğer Ekspres Hatlar

06.45 > • Işıkkent • Gülistan • Zafer • Fatih • Cuma Pazarı
• Doğu-Batı Yerleşkesi

07.30-08.00 > • Asri Mezarlık • Hızırbey • Yağmur Sitesi • Ispas • Adliye
• Otogar • Doğu-Batı Yerleşkesi

07.30 > • Emre • Gülcü • Sidre • Halıkent • Gülevler • Köy Garajı

08.00 > • Gülüstan • Şok • Turan Nakliyat • Cuma Pazarı
• Otogar • Tıp • Doğu Batı Yerleşkesi

06.40 > • Demir Köprü • Teneke Bakkal • Tria • Ayazmana Gülevler
• Belmaş • Köy Garajı • Bilal Habeş Camii • Çevre Yolu • Migros
• Kolçelik • Tıp • Doğu BatıYerleşkesi

07.30-08.00 > • Halıkent • Yavuz Sitesi • Fatih Kuran Kursu • Migros
• Çevre Yolu • BatıYerleşkesi

Yeni KYK: 40 : Saat başı buçuklarda kalkar.

An aerial photograph of a town situated on the shore of a large, vibrant blue lake. The town features numerous buildings with red-tiled roofs and is surrounded by lush greenery. A road winds through the town, leading to a small island or peninsula in the lake. In the background, there are rolling hills and mountains under a clear sky. The text "NEDEN ISPARTA?" is overlaid on the right side of the image in a white, serif font.

NEDEN
ISPARTA?



Nereye Gidelim?

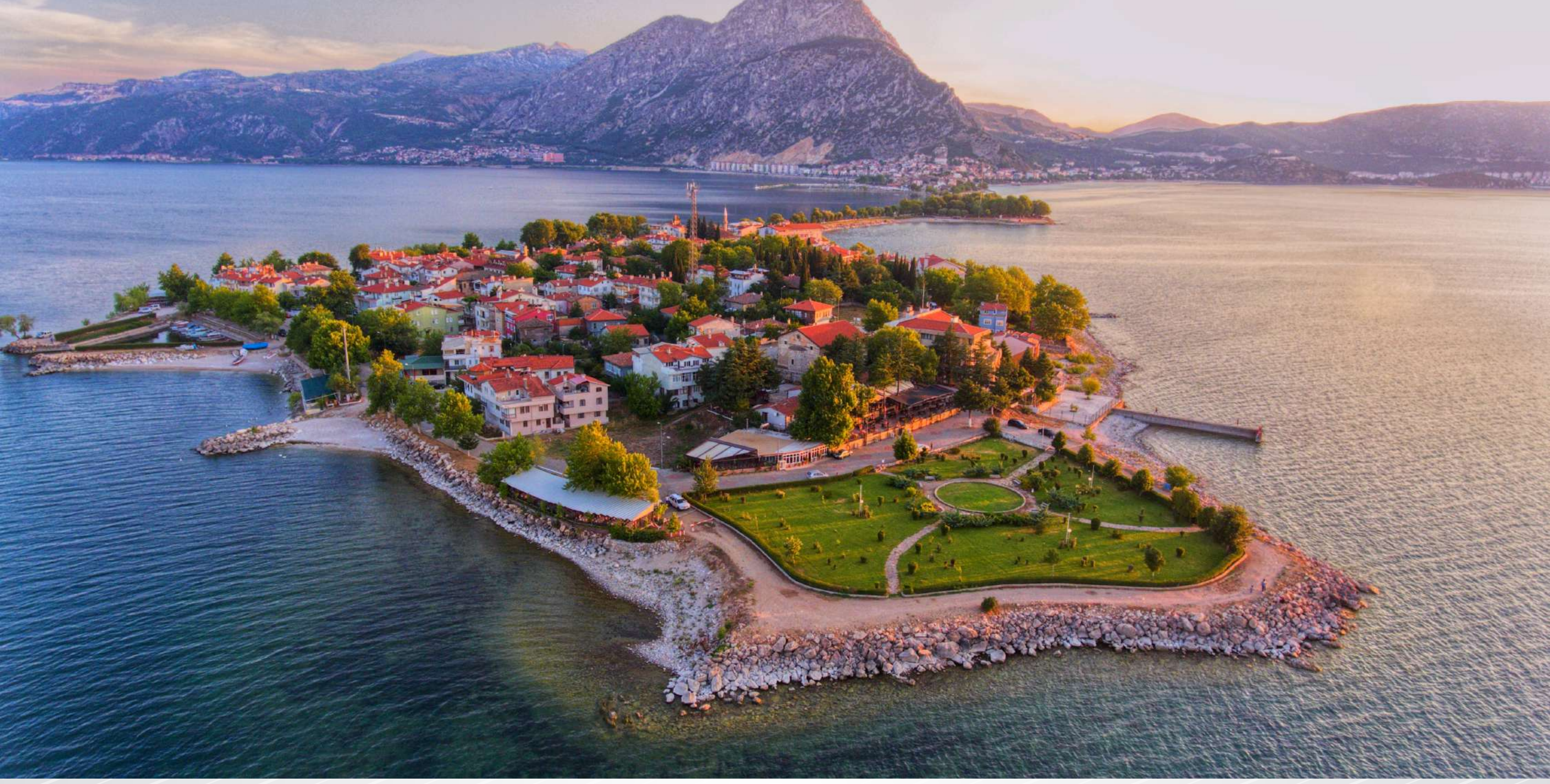

Eğirdir Gölü

Türkiye'nin dördüncü büyük gölü olan, manzarası ve çevresindeki doğal güzelliklerle yerli ve yabancı turistleri bölgeye çeken Eğirdir Gölü'nün Isparta il merkezine uzaklığı 35 kilometredir. Şehir havasından uzaklaşıp doğayla iç içe olmak istediğinizde Eğirdir'e gidebilir ve Eğirdir'in en turistik mekânı Yeşil Ada'da bisiklet kiralayabilir, yürüyüş yapabilir, göl çevresinde düzenlenen yelken, sörf, jet ski, su bisikleti, su kayağı gibi etkinliklere katılabilir ve göl kenarındaki balık restoranlarında yemek molası verebilirsiniz.



Davraz Kayak Merkezi

Kış sporlarına ilgi duyuyorsanız Isparta il merkezine 26 kilometrelik bir uzaklığa sahip olan Davraz Kayak Merkezi'ne gidebilir ve Eğirdir Gölü'nün eşsiz manzarası eşliğinde snowboard, tur kayağı, alp disiplini, kuzey disiplini, trekking, yamaç paraşütü gibi sporları yapma imkânı bulabilirsiniz.

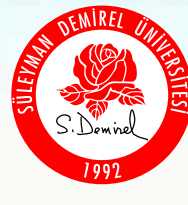

SÜLEYMAN DEMİREL ÜNİVERSİTESİ
2023 ORYANTASYON BROŞÜRÜ

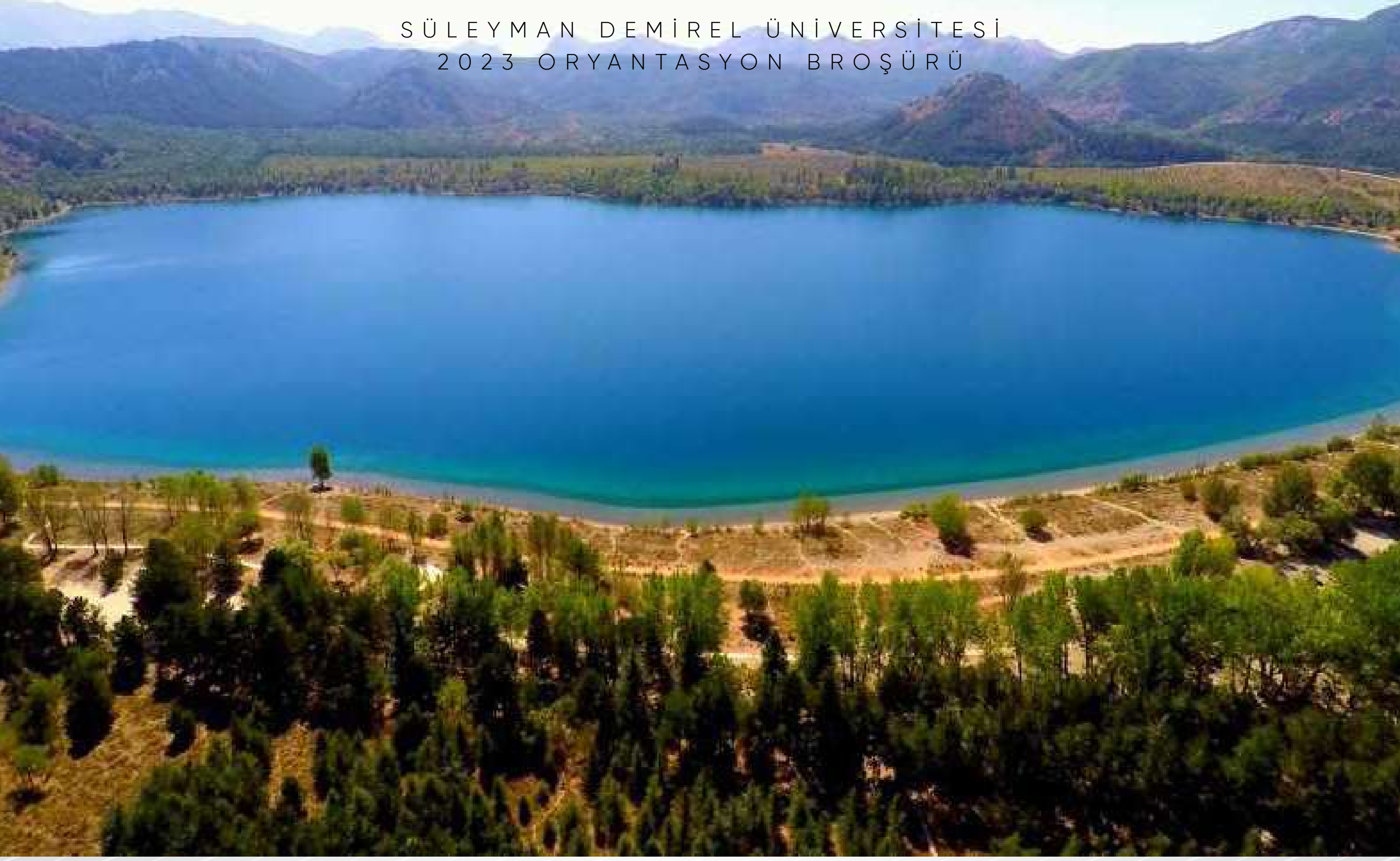

Gölcük Krater Gölü

Isparta'nın çevresindeki diğer doğal güzellikleri keşfetmek isterseniz Gölcük Krater Gölü ve Milli Parkı'nı, Milas Mesire Yeri'ni ve biraz daha uzağa giderek Sütçüler'deki Yazılı Kanyon Tabiat Parkı'nı, Şarkikaraa-ğaç'taki Kızıldağ Milli Parkı'nı, Eğirdir'deki Kovada Gölü'nü, Keçiborlu'daki Lavanta Vadisi'ni ziyaret edebilirsiniz.



Kovada Gölü Milli Parkı

Eğirdir İlçesi'nin 29 kilometre güneyinde bulunan Kovada Gölü, oldukça sığ bir göldür. Benzersiz flora zenginliği ve yaban hayatı çeşitliliğinin yanı sıra, açık havada dinlenme ve eğlenme imkanları bakımından büyük potansiyele sahip olması, Kovada Gölü ve çevresini milli park yapmaya yetmiştir. Ziyaretçilerine eşsiz bir doğallık sunan milli park ve çevresinde, doğa araştırması ve yürüyüş yapabilir, güzel manzaranın keyfini yaşayabilirsiniz.



Süleyman Demirel Demokrasi ve Kalkınma Müzesi

Isparta şehir merkezine 26 km uzaklıkta olan İslamköy'de bulunan ve külliye şeklinde yapılan müze; cami, ana müze binası, kütüphane binası, lojman ve depo binalarından oluşur. Türkiye'nin 50 yıllık medeniyet mücadelesinde başbakan ve cumhurbaşkanı olarak da görev alan Süleyman Demirel'in yaşamından, deneyimlerinden örnekler, yurt içi ve yurt dışı gezilerinde kendisine verilmiş olan hediyeler, anı, şükran plaketleri ve fotoğrafları, Türkiye'nin kalkınmasında çok büyük önemi olan projelerin temel atma ve açılışlarına ait fotoğraflar çeşitli salonlarda sergilenmektedir. Müzeyi ziyaret ederek kütüphane ve arşiv bölümlerinde yer alan binlerce eseri de inceleyebilirsiniz.



Kızıldağ Milli Parkı

Isparta'nın Şarkikaraağaç ilçesinde bulunan mavi sedir ormanları ile kaplı milli parkın güneyinde Beyşehir Gölü bulunmaktadır. Bol oksijenli temiz havası parkı astım ve göğüs hastalıklarında çok tercih edilen bir yer haline getirmektedir.

Jeolojik olarak karstik bir yapıya sahip olan milli parkın en önemli kaynak değerlerinden biri; Pınar Gözü Mağarası'dır. Ayrıca Milli Park içinde 201 adet endemik bitki türüne rastlanılmıştır. Bu türlerden 169'u geniş, 32'si ise dar endemiktir. Sedirleri ile tanınan Milli Park'ta; karaçam, ardıç, meşe toplulukları ile bozuk maki formasyonları önemli flora yapısını oluştururken; Beyşehir Gölü'nde yer alan su kuşları toplulukları ve iç kesimlerdeki ötücü kuşlar, keklıklar ve yırtıcı kuşlar ise önemli fauna değerleridir. Sizler de oksijeni bol olan bu doğa harikası milli parkı ziyaret ederek huzur dolu dakikaların keyfini çıkarabilirsiniz.





Pisidia Antiocheia Antik Kenti

Pisidia bölgesinde bulunan Antiocheia Antik Kenti ve Adada Antik Kenti, Isparta'nın en çok ziyaret edilen tarihi yerlerindedir. Siz de önemli arkeolojik kalıntıların bulunduğu bu yerleri ziyaret ederek Men Tapınağı, kiliseler, evler, devasa bir tiyatro, su kemerleri gibi tarihi yapılara tanıklık edebilirsiniz.

Gül ve Lavanta Bahçeleri

Gül yetiştiriciliğinde ön planda olan güller diyarı Isparta'da her yıl Mayıs, Haziran aylarında düzenlenen, yerli ve yabancı turistler tarafından ilgiyle karşılanan gül toplama turlarına katılabilirsiniz.

Dünyaca ünlü lavanta bahçeleriyle adından sıkça söz ettiren Isparta'da, lavantaların mis kokusunu soluyabilir, kendi ellerinizle lavanta toplama deneyimini yaşayabilirsiniz.

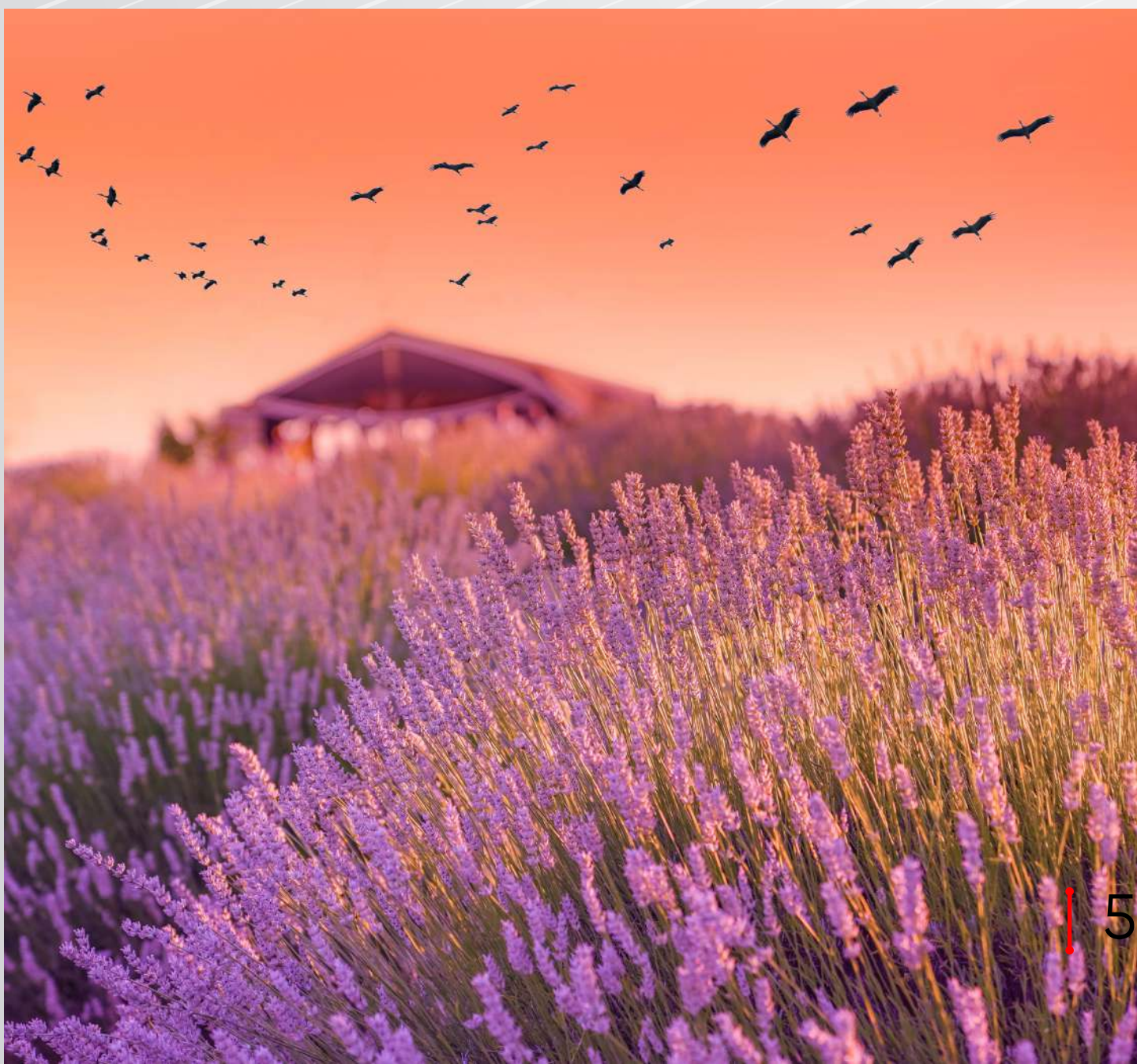



? Bunları biliyor muydunuz?



- Isparta'nın dünyada **"Güller ve Göller Şehri"** olarak tanındığını,
- Isparta'nın **yaşanabilir kentler sıralamasında hep üst sıralarda** yer aldığını,
- Isparta'nın **eğitim ve sağlık** gibi önemli hizmetlerin nitelikli yürütülmesi bakımından **Türkiye'nin önde gelen illerinden** biri olduğunu,
- Güller diyarı **Isparta'ya ilk gülün 1888 yılında** Müftüzade İsmail Efendi tarafından **Bulgaristan'dan getirildiğini** ve bugünkü Gülcü Mahallesi'ne dikildiğini,
- **Dünya gül yağı üretiminin %65'inin** Isparta'dan karşılandığını,
- Çoğunlukla camgöbeği renginde olan Eğirdir Gölü'nün bazı gün ve saatlerde farklı renklere büründüğü için halk arasında **"Yedi Renkli Göl"** olarak anıldığını,
- Türkiye'de bulunan 454 farklı kuş türünün 225'inin Eğirdir Gölü ve çevresinde bulunduğunu,
- **Türkiye'de** üretilen **elmanın %22'sinin** Isparta'dan karşılandığını,
- Aspendos ve Perge'den başlayıp Adada antik kentinde birleşerek Isparta'nın Yalvaç ilçesi yakınlarındaki Pisidia Antiocheia'sında sonlanan St. Paul Yo-lu'nun **Türkiye'nin en uzun ikinci "uzun mesafe yürüyüş rotası"** olduğunu,
- Isparta'nın **Evliya Çelebi** tarafından süslü şehir anlamına gelen **"Medine-i Müzeyyen"** sözüyle tanımlanmış bir doğal güzellikler şehri olduğunu,
- **Isparta adının** kökeni hakkında çeşitli görüşler olmakla birlikte bunlar arasında en yaygınının bu adın **Hititçe "Barida"** sözcüğünden geldiği yönünde olduğunu.



Keşif Isparta

Isparta'nın doğal, tarihi ve kültürel değerleri hakkında bilgi sahibi olmanız, yerinde görmemiz amacıyla başlatılan "Keşif Isparta" projesiyle sizleri günlük seyahate çıkarıyoruz.

2016 yılında başlatılan proje kapsamında; Kovada Millî Parkı ve Yazılı Kanyon Tabiat Parkı, Ertokuş Medresesi (Atabey), Süleyman Demirel Demokrasi ve Kalkınma Müzesi, Eğirdir Can Ada, Yeşil Ada, Akpınar Seyir Terası, Zindan Mağarası (Aksu), Pınar-gözü Mağarası (Yenişarbademli), Psidia Antioheia Antik Kenti (Yalvaç), Kızıldağ Milli Parkı (Şarkıkaraağaç) gibi 15 güzergaha rehberler eşliğinde tek günlük geziler düzenlenmektedir. Bu güne kadar 2 bini aşkın öğrencimiz ve 400'e yakın uluslararası öğrencimiz, bölgemizi keşfetme fırsatı buldu. Ayrıntılı bilgi ve başvuru için üniversitemiz web sayfasındaki keşif ısparta duyurularını, sosyal medyada **#kesifisparta** etiketini takip edebilirsiniz.



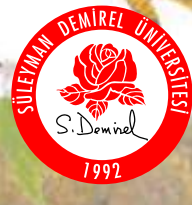

SÜLEYMAN DEMİREL ÜNİVERSİTESİ
2023 ORYANTASYON BROŞÜRÜ



SDÜ ailesine
hoş geldiniz



SÜLEYMAN DEMİREL
ÜNİVERSİTESİ



www.sdu.edu.tr